



MENDOZA, 12 1 MAY 2015

VISTO:

El expediente CUDAP-FAD: 968/15 en el que personal docente y de apoyo académico tramitó licencias por diferentes conceptos y solicitó justificación de inasistencias, ambas durante el mes de abril de 2015.

CONSIDERANDO:

El encuadre legal correspondiente a cada caso, informado por la Dirección de Personal.

La ordenanza N° 6/06-R. que establece el procedimiento administrativo para el control de la efectiva prestación de servicios del personal de la Universidad Nacional de Cuyo, en el marco de la normativa vigente.

Que, asimismo, la mencionada norma establece la necesidad de acreditar la efectiva prestación de servicios del personal, conteniendo la nómina completa de los mismos y no solamente la de aquellas personas que hubieren incurrido en inasistencias.

Que la información que se detalla en el Anexo Único contiene los datos requeridos por la ordenanza N° 6/06-R. y que esta información debe ser remitida a la Unidad de Auditoría Interna de esta Universidad.

Por ello,

EL DECANO DE LA FACULTAD DE ARTES Y DISEÑO
RESUELVE:

ARTÍCULO 1º.- Tener por justificadas las inasistencias y concedidas las licencias del personal docente y de apoyo académico correspondientes al mes de abril de 2015, con y sin goce de haberes, según detalle obrante en el Anexo Único, de conformidad con el encuadre legal correspondiente a cada caso y que consta de VEINTIÚN (21) hojas.

ARTÍCULO 2º.- Remitir a la Unidad de Auditoría Interna del Rectorado una copia de la presente de conformidad con lo dispuesto por ordenanza N° 6/06-R en su artículo 1º, inciso c).

ARTÍCULO 3º.- Comuníquese e insértese en el libro de resoluciones.

RESOLUCIÓN N° **345**

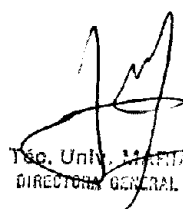

Tsc. Univ. MARIANA SANTOS
DIRECTORA GENERAL ADMINISTRATIVA

PROF. CARLOS BRAJAK
DECANO



ANEXO ÚNICO

CUIL	LEG	APELLIDO Y NOMBRE	CARGO	DEDICACIÓN	CARÁCTER	TIPO ESCALAFON	días efectiva prest	Fecha de Inasistencia	LIQUIDADOS	Observaciones		
20	16.588.898	8	19066	ABDO, Alfredo David	Mantenimiento, Producción y Serv. Grales. cat. 7 subr. 5	-----	Efectivo	No Docente	28	1 y 24	30	Dec.nº366/06 Art.101º
20	34.625.419	0	30138	ABRAHAM, Raúl Andrés	Agrupamiento Administrativo Categoría 7	-----	Efectivo	No Docente	26	15 a 17 - 28	30	Ord.nº47/01-CS - Dec.nº366/06 Art.101º
20	13.716.895	3	27768	ACOSTA, Carlos Alberto	Profesor Titular	Semiexclusiva	Interino	Docente	30		30	Sin inasistencia
27	20.357.890	9	22729	AGOGLIA, Ofelia Beatriz	Jefe de Trabajos	Simple	Interino	Docente	30		30	Sin inasistencia
23	26.088.692	4	29011	AGÜERO, Selva Anahí	Agrupamiento Administrativo Categoría 7 - Subroga 5	-----	Efectivo	No Docente	29	22.	30	Dec.nº366/06 Art.101º
20	16.640.597	2	21473	AGÜERO, José Ernesto	Ayudante de Primera	Simple	Interino	Docente	30		30	Sin inasistencia
20	14.002.872	0	23188	AGUILAR, Juan Carlos	Agrupamiento Técnico Categoría 4	-----	Efectivo	No Docente	30		30	Sin inasistencia
27	20.026.774	0	29266	ALBANO, Paola Cecilia	Profesor Titular	Simple	Interino	Docente	0		0	Trámite por separado (Lic. por estudio sin goce)
27	05.704.712	2	24224	ALEMANN, Maria Cristina	Jefe de Trabajos Prácticos	Semiexclusiva	Interino	Docente	29	29	30	Dec.nº234/*86
20	08.582.132	7	16019	ALTERIO, Antonio Alberto	Profesor Adjunto	Semiexclusiva	Interino	Docente	30		30	Sin inasistencia
27	13.295.557	3	22255	ALVAREZ, Alicia Susana	Profesor Titular	Simple	Interino	Docente	30		30	Sin inasistencia
27	25.069.161	6	24953	ALVARADO, Georgina Verónica	Jefe de Trabajos Prácticos	Semiexclusiva	Interino	Docente	30		30	Sin inasistencia
20	22.973.417	3	29437	AMADIO, Ariel Alberto	Profesor Titular	Semiexclusiva	Interino	Docente	30		30	Sin inasistencia
20	22.973.417	3	29437	AMADIO, Ariel Alberto	Profesor Titular	Semiexclusiva	Interino	Docente	30		30	Sin inasistencia
27	14.985.228	5	29166	AMADIO, Graciela Viviana	Jefe de Trabajos Prácticos	Semiexclusiva	Efectivo	Docente	29	10	30	Dec.nº234/*86
20	17.098.039	6	23556	AMAYA, Sergio Francisco	Ayudante de Trabajos Prácticos	-----	Interino	Docente	30		30	Sin inasistencia
27	17.683.280	6	26543	ANDRESEN, María Cecilia	Jefe de Trabajos Prácticos	Semiexclusiva	Efectivo	Docente	29	24.	30	Dec.nº234/*86
27	17.683.280	6	26543	ANDRESEN, María Cecilia	Jefe de Trabajos Prácticos	Simple	Interino	Docente	30		30	Sin inasistencia
27	16.861.805	6	20713	ARANCIBIA, Laura Esther	Agrupamiento Administrativo Categoría 5 - Subroga 4	-----	Efectivo	No Docente	29	24.	30	Dec.nº366/06 Art.101º
20	10.205.725	0	16303	ARANCIBIA, Omar Hugo	Profesor Titular	Exclusiva	Efectivo	Docente	30		30	Sin inasistencia
27	31.839.145	4	31454	ARAYA, Norma Jaqueline	Auxiliar de Gestión Categ. A			No Docente	30		30	Sin inasistencia
23	18.061.662	4	27780	ARENAS, Adriana Nancy	Profesor Adjunto	Simple	Interino	Docente	30		30	Sin inasistencia
20	16.082.452	3	27478	ARECO, Luis Alberto	Agrupamiento Administrativo Categoría 4	-----	Efectivo	No Docente	27	22 a 24	30	Dec.nº366/06 Art.91º
20	35.516.259	2	31605	ARGUELLO, Leandro Agustín	Agrupamiento Administrativo Categoría 7		Contratado	No Docente	29	10	30	Dec.nº366/06 Art.91º
20	08.149.313	9	13359	ARIAS VAN LIERDE, Alberto	Profesor Titular	Simple	Interino	Docente	30		30	Sin inasistencia

[Handwritten signatures and stamps]
REC. DIR. DE TRABAJO Y SALUD
REC. DIR. DE ADMINISTRACIÓN Y FINANZAS
REC. DIR. DE INVESTIGACIÓN Y DESARROLLO TECNOLÓGICO
REC. DIR. DE EXTENSIÓN Y RELACIONES COMUNITARIAS
REC. DIR. DE ASISTENCIA SOCIAL Y SERVICIOS
REC. DIR. DE CALIDAD Y EVALUACIÓN
REC. DIR. DE COMUNICACIÓN Y MARKETING
REC. DIR. DE GESTIÓN DE RECURSOS HUMANOS
REC. DIR. DE GESTIÓN DE RECURSOS MATERIALES
REC. DIR. DE GESTIÓN DE RECURSOS FINANCIEROS
REC. DIR. DE GESTIÓN DE RECURSOS TECNOLÓGICOS
REC. DIR. DE GESTIÓN DE RECURSOS LEGALES
REC. DIR. DE GESTIÓN DE RECURSOS ADMINISTRATIVOS
REC. DIR. DE GESTIÓN DE RECURSOS OPERATIVOS
REC. DIR. DE GESTIÓN DE RECURSOS DE INFORMACIÓN
REC. DIR. DE GESTIÓN DE RECURSOS DE INVESTIGACIÓN
REC. DIR. DE GESTIÓN DE RECURSOS DE DESARROLLO
REC. DIR. DE GESTIÓN DE RECURSOS DE INNOVACIÓN
REC. DIR. DE GESTIÓN DE RECURSOS DE TRANSFORMACIÓN
REC. DIR. DE GESTIÓN DE RECURSOS DE SOSTENIBILIDAD
REC. DIR. DE GESTIÓN DE RECURSOS DE RESPONSABILIDAD SOCIAL
REC. DIR. DE GESTIÓN DE RECURSOS DE GOBIERNO CORPORATIVO
REC. DIR. DE GESTIÓN DE RECURSOS DE RIESGO
REC. DIR. DE GESTIÓN DE RECURSOS DE ÉTICA Y COMPLIANCE
REC. DIR. DE GESTIÓN DE RECURSOS DE SUSTENTABILIDAD
REC. DIR. DE GESTIÓN DE RECURSOS DE INTELIGENCIA EMPRESARIAL
REC. DIR. DE GESTIÓN DE RECURSOS DE INTELIGENCIA TECNOLÓGICA
REC. DIR. DE GESTIÓN DE RECURSOS DE INTELIGENCIA DE DATOS
REC. DIR. DE GESTIÓN DE RECURSOS DE INTELIGENCIA DE NEGOCIOS
REC. DIR. DE GESTIÓN DE RECURSOS DE INTELIGENCIA DE MERCADOS
REC. DIR. DE GESTIÓN DE RECURSOS DE INTELIGENCIA DE CLIENTES
REC. DIR. DE GESTIÓN DE RECURSOS DE INTELIGENCIA DE PRODUCTOS
REC. DIR. DE GESTIÓN DE RECURSOS DE INTELIGENCIA DE PROCESOS
REC. DIR. DE GESTIÓN DE RECURSOS DE INTELIGENCIA DE ORGANIZACIÓN
REC. DIR. DE GESTIÓN DE RECURSOS DE INTELIGENCIA DE CULTURA
REC. DIR. DE GESTIÓN DE RECURSOS DE INTELIGENCIA DE EXPERIENCIA
REC. DIR. DE GESTIÓN DE RECURSOS DE INTELIGENCIA DE REPUTACIÓN
REC. DIR. DE GESTIÓN DE RECURSOS DE INTELIGENCIA DE MARCA
REC. DIR. DE GESTIÓN DE RECURSOS DE INTELIGENCIA DE RELACIONES PÚBLICAS
REC. DIR. DE GESTIÓN DE RECURSOS DE INTELIGENCIA DE COMUNICACIÓN
REC. DIR. DE GESTIÓN DE RECURSOS DE INTELIGENCIA DE MARKETING
REC. DIR. DE GESTIÓN DE RECURSOS DE INTELIGENCIA DE VENTAS
REC. DIR. DE GESTIÓN DE RECURSOS DE INTELIGENCIA DE SERVICIOS
REC. DIR. DE GESTIÓN DE RECURSOS DE INTELIGENCIA DE EXPERIMENTACIÓN
REC. DIR. DE GESTIÓN DE RECURSOS DE INTELIGENCIA DE INNOVACIÓN
REC. DIR. DE GESTIÓN DE RECURSOS DE INTELIGENCIA DE TRANSFORMACIÓN
REC. DIR. DE GESTIÓN DE RECURSOS DE INTELIGENCIA DE SOSTENIBILIDAD
REC. DIR. DE GESTIÓN DE RECURSOS DE INTELIGENCIA DE RESPONSABILIDAD SOCIAL
REC. DIR. DE GESTIÓN DE RECURSOS DE INTELIGENCIA DE GOBIERNO CORPORATIVO
REC. DIR. DE GESTIÓN DE RECURSOS DE INTELIGENCIA DE RIESGO
REC. DIR. DE GESTIÓN DE RECURSOS DE INTELIGENCIA DE ÉTICA Y COMPLIANCE
REC. DIR. DE GESTIÓN DE RECURSOS DE INTELIGENCIA DE SUSTENTABILIDAD
REC. DIR. DE GESTIÓN DE RECURSOS DE INTELIGENCIA DE INTELIGENCIA EMPRESARIAL
REC. DIR. DE GESTIÓN DE RECURSOS DE INTELIGENCIA DE INTELIGENCIA TECNOLÓGICA
REC. DIR. DE GESTIÓN DE RECURSOS DE INTELIGENCIA DE INTELIGENCIA DE DATOS
REC. DIR. DE GESTIÓN DE RECURSOS DE INTELIGENCIA DE INTELIGENCIA DE NEGOCIOS
REC. DIR. DE GESTIÓN DE RECURSOS DE INTELIGENCIA DE INTELIGENCIA DE MERCADOS
REC. DIR. DE GESTIÓN DE RECURSOS DE INTELIGENCIA DE INTELIGENCIA DE CLIENTES
REC. DIR. DE GESTIÓN DE RECURSOS DE INTELIGENCIA DE INTELIGENCIA DE PRODUCTOS
REC. DIR. DE GESTIÓN DE RECURSOS DE INTELIGENCIA DE INTELIGENCIA DE PROCESOS
REC. DIR. DE GESTIÓN DE RECURSOS DE INTELIGENCIA DE INTELIGENCIA DE ORGANIZACIÓN
REC. DIR. DE GESTIÓN DE RECURSOS DE INTELIGENCIA DE INTELIGENCIA DE CULTURA
REC. DIR. DE GESTIÓN DE RECURSOS DE INTELIGENCIA DE INTELIGENCIA DE EXPERIENCIA
REC. DIR. DE GESTIÓN DE RECURSOS DE INTELIGENCIA DE INTELIGENCIA DE REPUTACIÓN
REC. DIR. DE GESTIÓN DE RECURSOS DE INTELIGENCIA DE INTELIGENCIA DE MARCA
REC. DIR. DE GESTIÓN DE RECURSOS DE INTELIGENCIA DE INTELIGENCIA DE RELACIONES PÚBLICAS
REC. DIR. DE GESTIÓN DE RECURSOS DE INTELIGENCIA DE INTELIGENCIA DE COMUNICACIÓN
REC. DIR. DE GESTIÓN DE RECURSOS DE INTELIGENCIA DE INTELIGENCIA DE MARKETING
REC. DIR. DE GESTIÓN DE RECURSOS DE INTELIGENCIA DE INTELIGENCIA DE VENTAS
REC. DIR. DE GESTIÓN DE RECURSOS DE INTELIGENCIA DE INTELIGENCIA DE SERVICIOS
REC. DIR. DE GESTIÓN DE RECURSOS DE INTELIGENCIA DE INTELIGENCIA DE EXPERIMENTACIÓN
REC. DIR. DE GESTIÓN DE RECURSOS DE INTELIGENCIA DE INTELIGENCIA DE INNOVACIÓN
REC. DIR. DE GESTIÓN DE RECURSOS DE INTELIGENCIA DE INTELIGENCIA DE TRANSFORMACIÓN
REC. DIR. DE GESTIÓN DE RECURSOS DE INTELIGENCIA DE INTELIGENCIA DE SOSTENIBILIDAD
REC. DIR. DE GESTIÓN DE RECURSOS DE INTELIGENCIA DE INTELIGENCIA DE RESPONSABILIDAD SOCIAL
REC. DIR. DE GESTIÓN DE RECURSOS DE INTELIGENCIA DE INTELIGENCIA DE GOBIERNO CORPORATIVO
REC. DIR. DE GESTIÓN DE RECURSOS DE INTELIGENCIA DE INTELIGENCIA DE RIESGO
REC. DIR. DE GESTIÓN DE RECURSOS DE INTELIGENCIA DE INTELIGENCIA DE ÉTICA Y COMPLIANCE
REC. DIR. DE GESTIÓN DE RECURSOS DE INTELIGENCIA DE INTELIGENCIA DE SUSTENTABILIDAD



Anexo Único - Hoja 2

20	08.149.313	9	13359	ARIAS VAN LIERDE, Alberto	Profesor Titular	Semiexclusiva	Interino	Docente	30		30	Sin inasistencia
20	16.555.368	4	22936	ARMENDARIZ, Victor Daniel	Jefe de Trabajos Prácticos	Semiexclusiva	Interino	Docente	27	28 a 30	30	Dec.nº3413/79 Art.10ºj
20	16.555.368	4	22936	ARMENDARIZ, Victor Daniel	Jefe de Trabajos Prácticos	Simple	Interino	Docente	27	28 a 30	30	Dec.nº3413/79 Art.10ºj
20	16.059.391	2	20759	ARROJO, Víctor Leonardo	Profesor Titular	Exclusiva	Efectivo	Docente	30		30	Sin inasistencia
27	17.089.616	0	22781	ARTOLA, Eugenia Cristina	Jefe de Trabajos Prácticos	Semiexclusiva	Interino	Docente	30		30	Sin inasistencia
20	16.588.702	7	25103	ARUJ, Gustavo Alejandro	Profesor Titular	Simple	Interino	Docente	30		30	Sin inasistencia
20	13.833.232	3	20761	ASARCHUK, Andrés Gustavo	Profesor Titular	Semiexclusiva	Efectivo	Docente	30		30	Sin inasistencia
20	11.204.823	6	14545	ASTARGO, Luis Alberto	Mantenimiento, Producción y Servicios Generales Cat. 4	-----	Efectivo	No Docente	30		30	Sin inasistencia
20	08.469.471	2	18760	AVALOS, Juan Alberto	Profesor Titular	Semiexclusiva	Interino	Docente	30		30	Sin inasistencia
27	16.555.321	2	24637	AVILA, Susana Estela	Profesor Adjunto	Simple	Interino	Docente	30		30	Sin inasistencia
27	16.555.321	2	24637	AVILA, Susana Estela	Profesor Titular	Simple	Interino	Docente	30		30	Sin inasistencia
27	12.954.481	9	24212	BAGNATO, Laura Judith	Jefe de Trabajos Prácticos	Semiexclusiva	Interino	Docente	30		30	Sin inasistencia
27	13.035.279	6	25139	BALMES, Laura Beatriz	Jefe de Trabajos Prácticos	Semiexclusiva	Interino	Docente	30		30	Sin inasistencia
27	13.035.279	6	25139	BALMES, Laura Beatriz	Ayudante de Primera	Semiexclusiva	Interino	Docente	30		30	Sin inasistencia
27	13.035.279	6	25139	BALMES, Laura Beatriz	Jefe de Trabajos Prácticos	Simple	Interino	Docente	30		30	Sin inasistencia
27	12.044.385	8	15043	BAÑEROS, Cristina Graciela	Profesor Titular	Semiexclusiva	Interino	Docente	30		30	Sin inasistencia
27	12.044.385	8	15043	BAÑEROS, Cristina Graciela	Profesor Adjunto	Semiexclusiva	Interino	Docente	30		30	Sin inasistencia
27	10.273.921	9	25407	BATURA, Rosa Ynes	Profesor Adjunto	Exclusiva	Interino	Docente	30		30	Sin inasistencia
27	10.273.921	9	25408	BATURA, Rosa Ynes	Jefe de Trabajos Prácticos	Simple	Interino	Docente	30		30	Sin inasistencia
27	11.846.734	0	17464	BAUMHAUER, Ursula Juana	Jefe de Trabajos Prácticos	Semiexclusiva	Interino	Docente	29	27	30	Dec.nº234/*85
27	11.846.734	0	17464	BAUMHAUER, Ursula Juana	Profesor Asociado	Semiexclusiva	Efectivo	Docente	30		30	Sin inasistencia
27	13.700.455	6	16494	BAJUK, Daniela	Profesor Adjunto	Simple	Interino	Docente	30		30	Sin inasistencia
27	26.463.067	9	27448	BAYON, Silvia Marina	Agrupamiento Técnico Categoría 6 - Subroga 5	-----	Efectivo	No Docente	30		30	Sin inasistencia
27	25.956.411	0	28283	BECARES. HINRICHSEN, Andrea Marcela	Ayudante de Primera	Simple	Interino	Docente	30		30	Sin inasistencia
20	11.809.116	8	19987	BELOT, Jesús Damián	Profesor Titular	Semiexclusiva	Interino	Docente	30		30	Sin inasistencia
20	11,809,116	8	19987	BELOT, Jesús Damián	Profesor Titular	Simple	Interino	Docente	30		30	Sin inasistencia
20	11.809.116	8	19987	BELOT, Jesús Damián	Jefe de Trabajos Prácticos	Simple	Efectivo	Docente	0		0	Támite por separado (Lic.Incompatibilidad)
20	11.809.116	8	19987	BELOT, Jesús Damián	Profesor Adjunto	Simple	Interino	Docente	30		30	Sin inasistencia
20	12.578.379	1	27727	BELLUSCI, Miguel Ángel	Profesor Titular	Semiexclusiva	Interino	Docente	30		30	Sin inasistencia
20	12.578.379	1	27727	BELLUSCI, Miguel Ángel	Profesor Titular	Simple	Interino	Docente	30		30	Sin inasistencia

[Handwritten signatures and stamps]
 135 - 135 - 135
 CANTOS
 135 - 135 - 135

Anexo Único - Hoja 3

27	14.562.113	0	20714	BENEGAS, Adriana Noemí	Agrupamiento Administrativo Categoría 3 - Subroga 1	-----	Efectivo	No Docente	13	1 a 17	30	Dec.nº 366/06 Art.91º
27	06.399.478	8	16658	BENCHIMOL, Silvia Amalia	Profesor Titular	Exclusiva	Efectivo	Docente	0		0	Trámite por separado (cambio transitorio de dedicación)
27	06.399.478	8	16658	BENCHIMOL, Silvia Amalia	Profesor Titular	Semiexclusiva	Interino	Docente	30		30	Sin inasistencia
27	12.044.629	6	23725	BENITO, Elsa Cristina	Ayudante de Primera	Semiexclusiva	Interino	Docente	30		30	Sin inasistencia
27	12.044.629	6	23725	BENITO, Elsa Cristina	Jefe de Trabajos Prácticos	Semiexclusiva	Interino	Docente	0		0	Trámite por separado (cambio transitorio de dedicación)
27	12.044.629	6	23725	BENITO, Elsa Cristina	Jefe de Trabajos Prácticos	Simple	Efectivo	Docente	29	30	30	Dec.nº234/*86
27	13.806.747	0	25389	BERMEJILLO, Alejandra Edith	Jefe de Trabajos Prácticos	Semiexclusiva	Interino	Docente	30		30	Sin inasistencia
20	16.102.829	1	28232	BERRIDY, Héctor Hugo	Ayudante de Primera	Semiexclusiva	Interino	Docente	30		30	Sin inasistencia
27	11.264.770	3	21551	BEVILACQUA, María Elisabeth	Jefe de Trabajos Prácticos	Semiexclusiva	Interino	Docente	30		30	Sin inasistencia
27	11.264.770	3	21551	BEVILACQUA, María Elisabeth	Ayudante de Primera	Simple	Interino	Docente	30		30	Sin inasistencia
20	10.907.514	1	21976	BIANCORROSSO, José Ricardo	Mantenimiento, Producción y Servicios Generales Cat. 5	-----	Efectivo	No Docente	30		30	Sin inasistencia
20	12.162.339	1	18199	BISOLE, Ernesto Santiago	Mantenimiento, Producción y Servicios Generales Cat. 2	-----	Efectivo	No Docente	30		30	Sin inasistencia
27	18.063.504	7	25449	BIZON, Alba Gabriela	Profesor Titular	Simple	Interino	Docente	30		30	Sin inasistencia
27	18.063.504	7	25449	BIZON, Alba Gabriela	Jefe de Trabajos Prácticos	Simple	Interino	Docente	30		30	Sin inasistencia
27	10.039.693	4	21152	BLANCO, Delia Pilar	Agrupamiento Técnico Categoría 7 - Subrog. 6	-----	Efectivo	No Docente	26	7 a 10	30	Dec.nº 366/06 Art.91º
20	20.709.494	4	24867	BOSQUET, Diego Jesús	Profesor Titular	Exclusiva	Interino	Docente	30		30	Sin inasistencia
27	16.553.998	8	23146	BRACONI, Laura Viviana	Profesor Adjunto	Semiexclusiva	Reemplazante	Docente	29	20	30	Dec.nº 234/*86
20	10.564.877	5	11658	BRAJAK, Carlos	Profesor Titular	Simple	Interino	Docente	30		30	Sin inasistencia
20	10.564.877	5	11658	BRAJAK, Carlos	Profesor Titular	Exclusiva	Efectivo	Docente	0		0	Trámite por separado (cambio transitorio de dedicación)
27	24.893.789	6	31638	BRAJAK, Tania	Agrupamiento Administrativo Categoría 7	-----	Contratado	No Docente	28	6 y 7	30	Dec.nº 366/06 Art.101º
27	13.533.617	9	18103	BRUNO, María Teresa	Profesor Titular	Simple	Interino	Docente	27	21 a 23	30	Ord.nº 47/01-CS
27	13.533.617	9	18103	BRUNO, María Teresa	Profesor Titular	Simple	Interino	Docente	27	21 a 23	30	Ord.nº 47/01-CS
27	12.783.502	6	22962	BUCCOLINI, María Mónica	Jefe de Trabajos Prácticos	Semiexclusiva	interino	Docente	5	6 a 30	30	Trámite por separado Dec.nº3413/79 Art. 10º c desde el 6-4
27	12.783.502	6	22962	BUCCOLINI, María Mónica	Ayudante de Primera	Simple	Interino	Docente	0		0	Trámite por separado (Incompatibilidad)
27	12.783.502	6	22962	BUCCOLINI, María Mónica	Profesor Adjunto	Semiexclusiva	Efectivo	Docente	5	6 a 30	30	Trámite por separado Dec.nº3413/79 Art. 10º c desde el 6-4
27	12.783.502	6	22962	BUCCOLINI, María Mónica	Profesor Adjunto	Simple	Interino	Docente	5	6 a 30	30	Trámite por separado Dec.nº3413/79 Art. 10º c desde el 6-4
23	28.024.567	4	29438	BUONO, Bárbara Noelia	Profesor Adjunto	Simple	Efectivo	Docente	0		0	Trámite por separado Cambio transitorio de dedicación
23	28.024.567	4	29438	BUONO, Bárbara Noelia	Profesor Adjunto	Semiexclusiva	Interino	Docente	29	20	30	Dec.nº 234/*86

Prof. Carlos Brajak
Prof. María Teresa Bruno
Prof. María Mónica Buccolini
Prof. Bárbara Noelia Buono

Anexo Único - Hoja 4

27	13.700.607	9	21647	BURGOS, Leticia	Jefe de Trabajos Prácticos	Semiexclusiva	Interino	Docente	29	7	30	Dec.nº 3413/79 Art.14ºb
20	04.992.193	5	18772	CABALLERO, Juan Carlos	Profesor Titular	Simple	Interino	Docente	30		30	Sin inasistencia
27	16.553.782	9	21102	CABUT, Claudia Susana	Profesor Titular	Simple	Efectivo	Docente	0		0	Trámite por separado Cambio transitorio de dedicación
27	16.553.782	9	21102	CABUT, Claudia Susana	Profesor Titular	Semiexclusiva	Interino	Docente	30		30	Sin inasistencia
27	17.640.478	7	18316	CADUTO, Sonia Eusebia Francisca	Agrupamiento Administrativo Categoría 3-Subroga 2	-----	Efectivo	No Docente	30		30	Sin inasistencia
27	25.584.435	6	25281	CAMBA, Marcela Beatriz	Profesor Adjunto	Semiexclusiva	Efectivo	Docente	28	22 y 23	30	Dec.nº 3413/79 Art.10ºj
27	14.521.726	5	23765	CAMPASSI, Olga Herminia	Jefe de Trabajos Prácticos	Exclusiva	Interino	Docente	29	30	30	Dec.nº 3413/79 Art.10ºa
23	11.902.003	3	25089	CANAL, Adriana Laura	Jefe de Trabajos Prácticos	Simple	Interino	Docente	30		30	Sin Inasistencia
23	11.902.003	3	25089	CANAL, Adriana Laura	Profesor Titular	Semiexclusiva	Interino	Docente	30		30	Sin inasistencia
27	23.536.265	7	31313	CAPERON, Patricia	Mantenimiento, Producción y Servicios Generales Cat. 7		Efectivo	No Docente	30		30	Sin inasistencia
20	10.658.101	1	13054	CARA, Carlos Alberto	Profesor Titular	Semiexclusiva	Interino	Docente	30		30	Sin inasistencia
20	10.658.101	1	13054	CARA, Carlos Alberto	Profesor Adjunto	Semiexclusiva	Efectivo	Docente	0		0	Trámite por separado (Incompatibilidad)
20	10.658.101	1	13054	CARA, Carlos Alberto	Profesor Titular	Simple	Interino	Docente	27	22 a 24	30	Dec.nº 3413/79 Art.10ºj
27	24.192.424	2	25796	CAROFF, Ana Cecilia	Jefe de Trabajos Prácticos	Semiexclusiva	Interino	Docente	30		30	Sin inasistencia
20	04.985.027	2	13957	CARRILLO, Juan Carlos	Profesor Titular	Simple	Efectivo	Docente	30		30	Sin inasistencia
27	18.447.182	0	22579	CARRIZO, Marcela Fabiana	Profesor Titular	Simple	Reemplazante	Docente	30		30	Sin inasistencia
27	13.569.129	7	24789	CASARES, Alicia Mercedes	Profesor Titular	Semiexclusiva	Efectivo	Docente	30		30	Sin inasistencia
27	13.569.129	7	24789	CASARES, Alicia Mercedes	Profesor Adjunto	Semiexclusiva	Interino	Docente	30		30	Sin inasistencia
27	13.569.129	7	24789	CASARES, Alicia Mercedes	Jefe de Trabajos Prácticos	Simple	Interino	Docente	30		30	Sin inasistencia
20	22.027.144	8	26430	CASTELLANI, Fabián Alejandro	Profesor Titular	Semiexclusiva	Interino	Docente	30		30	Sin inasistencia
27	20.932.263	9	26178	CASTELLINO, María Florencia	Jefe de Trabajos Prácticos	Simple	Interino	Docente	30		30	Sin inasistencia
27	26.828.293	4	31268	CASTILLO MADRID, Jesica	Auxiliar de Gestion Categ.D		Interino	No Docente	23	23 a 30	30	Dec.nº 366/06 Art.91º
20	08.469.034	2	12824	CASTRO, Edgardo José Ventura	Profesor Titular	Exclusiva	Efectivo	Docente	30		30	Sin inasistencia
27	14.448.676	0	16890	CERIOTTO, Paula María	Agrupamiento Técnico Categoría 3 Subroga 2	-----	Efectivo	No Docente	25	6 a 30	30	Dec.nº 366/06 Art.91º
20	16.058.516	2	25266	CERUSICO, Ramón Hugo	Profesor Adjunto	Semiexclusiva	Interino	Docente	0		0	Trámite por separado (Incompatibilidad)
20	16.058.516	2	25266	CERUSICO, Ramón Hugo	Profesor Titular	Semiexclusiva	Interino	Docente	30		30	Sin inasistencia
20	16.058.516	2	25266	CERUSICO, Ramón Hugo	Profesor Asociado	Semiexclusiva	Efectivo	Docente	0		0	Trámite por separado (Incompatibilidad)
27	20.809.133	1	28412	CEVERINO, Viviana Marcela	Profesor Titular	Simple	Interino	Docente	29	27	30	Dec.nº 234/*86
27	06.225.642	2	12620	CHAIN, María Rosa	Profesor Adjunto	Semiexclusiva	Interino	Docente	30		30	Sin inasistencia

Prof. CARLOS MARIANO LEGANO
Prof. CARLOS MARIANO LEGANO
Prof. CARLOS MARIANO LEGANO

27	24.861.075	7	30946	CICERO, Alejandra Beatriz	Ayudante de primera	Simple	transitorio	Docente	30		30	Sin inasistencia
20	10.356.315	2	21021	CLARA, Enrique Ernesto Nicolás	Profesor Adjunto	Semiexclusiva	Interino	Docente	30		30	Sin inasistencia
20	10.993.785	2	15248	COLOMBANO, Ricardo Daniel	Profesor Titular	Exclusiva	Efectivo	Docente	30		30	Sin inasistencia
20	07.662.072	6	24802	COLOMBO, Francisco Mario Luis	Profesor Adjunto	Semiexclusiva	Interino	Docente	30		30	Sin inasistencia
20	07.662.072	6	24802	COLOMBO, Francisco Mario Luis	Profesor Adjunto	Semiexclusiva	Interino	Docente	30		30	Sin inasistencia
20	07.662.072	6	24802	COLOMBO, Francisco Mario Luis	Profesor Adjunto	Simple	Interino	Docente	30		30	Sin inasistencia
27	12.138.072	9	18891	COLL, Roxana Laura Alicia	Profesor Titular	Exclusiva	Interino	Docente	29	29	30	Dec.nº 3413/79 Art.10ºa
27	12.138.072	9	18891	COLL, Roxana Laura Alicia	Profesor Titular	Simple	Interino	Docente	29	29	30	Dec.nº 3413/79 Art.10ºa
27	12.138.072	9	23061	COLQUE, Susana Ivette	Profesor Titular	Semiexclusiva	Efectivo	Docente	0		0	Trámite por separado (Incompatibilidad)
27	12.044.813	2	23061	COLQUE, Susana Ivette	Profesor Titular	Exclusiva	Interino	Docente	30		30	Sin inasistencia
27	12.044.814	2	23061	COLQUE, Susana Ivette	Profesor Titular	Simple	Interino	Docente	30		30	Sin inasistencia
27	14.041.293	2	17061	COMADRAN, Ana María	Agrupamiento Administrativo Categoría 3	-----	Efectivo	No Docente	30		30	Sin inasistencia
27	14.607.703	2	20250	COMADRAN, María Alba	Jefe de Trabajos Prácticos	Simple	Interino	Docente	0		0	Trámite por separado (Incompatibilidad)
27	14.607.703	2	20250	COMADRAN, María Alba	Profesor Titular	Simple	Interino	Docente	30		30	Sin inasistencia
27	14.607.703	2	20250	COMADRAN, María Alba	Profesor Titular	Simple	Interino	Docente	30		30	Sin inasistencia
27	14.607.703	2	20250	COMADRAN, María Alba	Profesor Titular	Simple	Interino	Docente	30		30	Sin inasistencia
27	21.933.603	1	28684	CONDORELLI, María Gabriela	Agrupamiento Técnico Categoría 7 - Subroga 6	-----	Efectivo	No Docente	30		30	Sin inasistencia
20	18.850.326	9	31849	CONTRERAS, Pablo Martín	Profesor Adjunto	Semiexclusiva	Interino	Docente	30		30	Sin inasistencia
27	23.386.106	0	27540	CORIA ESTEVES, María Fernanda	Ayudante de Primera	Semiexclusiva	Interino	Docente	30		30	Sin inasistencia
20	16.179.868	2	27609	CORREA, Carlos Gabriel del Corazón de Jesús	Profesor Titular	Exclusiva	Interino	Docente	30		30	Sin inasistencia
27	10.730.459	8	16754	CORREA, María Teresa	Profesor Titular	Semiexclusiva	Interino	Docente	30		30	Sin inasistencia
27	10.730.459	8	16754	CORREA, María Teresa	Profesor Adjunto	Semiexclusiva	Efectivo	Docente	0		0	Trámite por separado (Incompatibilidad)
27	10.730.459	8	16754	CORREA, María Teresa	Profesor Adjunto	Simple	Interino	Docente	30		30	Sin inasistencia
20	23.887.250	3	28977	COSERES, Claudio Maximiliano	Mantenimiento, Producción y Serv.Grales.Cat. 7 Subr.5	-----	Efectivo	No Docente	25	28 a 30 - 8 y 17	30	Dec.nº 366/06 Art.91º- Dec.nº366/06 Art. 101º
27	20.445.053	1	23015	CORTES, Verónica María	Jefe de Trabajos Prácticos	Semiexclusiva	Efectivo	Docente	30		30	Sin inasistencia
20	26.681.014	9	28830	COZZOLINO, Carlos Matías	Agrupamiento Administrativo categoría 7 - Subroga 5	-----	Efectivo	No Docente	28	6 y 14	30	Dec.nº 366/06 Art.101º
27	24.486.122	4	29375	CRESCITELLI, María Albertina	Profesor Adjunto	Semiexclusiva	Interino	Docente	30		30	Trámite por separado (Incompatibilidad)
27	24.486.122	4	29375	CRESCITELLI, María Albertina	Profesor Asociado	Semiexclusiva	Reemplazante	Docente	30		30	Sin inasistencia
27	11.827.751	7	17201	CUITIÑO, María Cristina Elcira	Profesor Titular	Exclusiva	Efectivo	Docente	27	8 y 23 - 28	29	Dec.nº 234/*86 - Dec.nº234/86

Prof. *[Signature]*
DECANO
Edu. Univ. - 10000 - 10000
CARRERA DE ARTES Y DISEÑO



Anexo Único - Hoja 6

27	17.257.316	4	21845	DABUL, Elena Amalia	Profesor Titular	Semiexclusiva	Efectivo	Docente	0	0	Trámite por separado (Incompatibilidad)
27	17.257.316	4	21845	DABUL, Elena Amalia	Profesor Adjunto	Semiexclusiva	Efectivo	Docente	0	0	Trámite por separado (cambio transitorio de dedicación)
27	17.257.316	4	21845	DABUL, Elena Amalia	Profesor Titular	Simple	Interino	Docente	30	30	Sin inasistencia
27	17.257.316	4	21845	DABUL, Elena Amalia	Profesor Titular	Exclusiva	Interino	Docente	30	30	Sin inasistencia
27	23.957.748	8	30879	DAHER, Natalia Fernanda	Ayudante de Primera	Simple	Interino	Docente	30	30	Sin inasistencia
27	16.278.152	4	20478	DALVELO, Ariana Silvia	Profesor Adjunto	Semiexclusiva	Interino	Docente	29	27	30 Dec.nº 234/*86
27	16.555.380	8	27419	D'ALESSANDRO, Graciela Inés	Profesor Titular	Semiexclusiva	Interino	Docente	30	30	Sin inasistencia
20	16.169.490	9	28057	DE BORBON GUEVARA, Gonzalo	Profesor Titular	Simple	Interino	Docente	30	30	Sin inasistencia
20	16.169.490	9	28057	DE BORBON GUEVARA, Gonzalo	Profesor Titular	Semiexclusiva	Interino	Docente	29	24	30 Dec.nº 234/*86
27	12.044.069	7	17744	DE LA ROSA, María Liliana	Agrupamiento Técnico Categoría 5	-----	Efectivo	No Docente	29	17	30 Dec.nº 366/06 Art.101º
27	12.044.108	1	16701	DE LA TORRE, Patricia Amalia	Profesor Adjunto	Simple	Reemplazante	Docente	30	30	Sin inasistencia
23	25.649.138	9	27201	DE LA VEGA ATENCIO, Fabricio Oscar	Jefe de Trabajos Prácticos	Semiexclusiva	Efectivo	Docente	30	30	Sin inasistencia
23	25.649.138	9	27201	DE LA VEGA ATENCIO, Fabricio Oscar	Profesor Adjunto	Semiexclusiva	Interino	Docente	30	30	Sin inasistencia
27	21.740.235	8	24652	DEL ROSSO, Roxana María	Jefe de Trabajos Prácticos	Semiexclusiva	Interino	Docente	28	27 y 29	30 Dec.nº 234/*86
27	21.740.235	8	24652	DEL ROSSO, Roxana María	Profesor Asociado	Semiexclusiva	Interino	Docente	30	30	Sin inasistencia
27	21.740.235	8	24652	DEL ROSSO, Roxana María	Jefe de Trabajos Prácticos	Semiexclusiva	Reemplazante	Docente	30	30	Sin inasistencia
20	08.153.617	2	14649	DELHEZ, Alberto	Profesor Titular	Exclusiva	Efectivo	Docente	30	30	Sin inasistencia
27	12.609.033	7	23060	D'ELIA, Adriana María Teresa	Profesor Titular	Semiexclusiva	Interino	Docente	30	30	Sin inasistencia
20	08.155.710	2	03047	DELU, Carlos Nilo	Profesor Asociado	Semiexclusiva	Efectivo	Docente	30	30	Sin inasistencia
20	08.155.710	2	03047	DELU, Carlos Nilo	Profesor Asociado	Simple	Interino	Docente	30	30	Sin inasistencia
27	26.295.659	3	31918	DIAZ, Andrea Patricia	Auxiliar de Gestion Categ.D		Interino	No Docente	26	27 a 30	30 Dec.nº 366/06 Art.104º
27	10.564.291	7	14441	DIAMAND, Liliana Ruth	Jefe de Trabajos Prácticos	Semiexclusiva	Interino	Docente	29	6	30 Dec.nº 234/*86
20	12.042.267	8	21375	DIAZ, Carlos Eliseo	Profesor Titular	Semiexclusiva	Interino	Docente	30	30	Sin inasistencia
20	12.042.267	8	21375	DIAZ, Carlos Eliseo	Profesor Titular	Simple	Interino	Docente	30	30	Sin inasistencia
27	10.852.908	9	20893	DIAZ, Elena Diana	Profesor Titular	Simple	Interino	Docente	30	30	Sin inasistencia
27	10.852.908	9	20893	DIAZ, Elena Diana	Profesor Titular	Simple	Interino	Docente	30	30	Sin inasistencia
27	23.574.815	6	27124	DIAZ ARAUJO, Majdalena	Profesor Titular	Semiexclusiva	Interino	Docente	30	30	Sin inasistencia
20	17.246.021	7	29986	DIAZ, Rafael Jorge	Ayudante de Trabajos Prácticos	-----	Interino	Docente	30	30	Sin inasistencia
27	26.314.724	9	28222	DIEZ, Irene María	Ayudante de Primera	Semiexclusiva	Interino	Docente	30	30	Sin inasistencia
20	29.326.712	0	28895	DIEZ, Nicolás Elias	Jefe de Trabajos Prácticos	Semiexclusiva	Interino	Docente	30	30	Sin inasistencia

[Handwritten signature]
Prof. Lic. Carlos Eliseo Díaz

[Handwritten signature]
Prof. Lic. Carlos Eliseo Díaz

Anexo Único – Hoja 7

20	10.352.152	2	17666	DI NARDO, Roberto Antonio	Profesor Titular	Semiexclusiva	Interino	Docente	30		30	Sin inasistencia
27	33.461.830	2	30282	DIUMENJO BAZAN, Victoria Noé	Profesor Adjunto	Simple	Interino	Docente	30		30	Sin inasistencia
24	28.774.870	8	29929	DOMENECH, Lucia	Ayudante de Primera	Simple	Interino	Docente	30		30	Sin inasistencia
27	22.059.765	8	25433	DOÑA, Laura Celia	Jefe de Trabajos Prácticos	Semiexclusiva	Interino	Docente	30		30	Sin inasistencia
27	12.146.030	6	24105	DRAGOTTA, Susana Nancy	Ayudante de Primera	Semiexclusiva	Efectivo	Docente	0		0	Trámite por separado (Lic. Incompatibilidad)
27	12.146.030	6	24105	DRAGOTTA, Susana Nancy	Profesor Titular	Simple	Interino	Docente	30		30	Sin inasistencia
27	12.146.030	6	24105	DRAGOTTA, Susana Nancy	Profesor Adjunto	Semiexclusiva	Interino	Docente	30		30	Sin inasistencia
27	04.896.392	2	10851	DUEÑAS, María Cristina	Profesor Titular	Exclusiva	Interino	Docente	30		30	Sin inasistencia
27	04.896.392	2	10851	DUEÑAS, María Cristina	Profesor Titular	Semiexclusiva	Efectivo	Docente	0		0	Trámite por Separado (Lic. Incompatibilidad)
27	4.896.392	2	10851	DUEÑAS, María Cristina	Profesor Titular	Simple	Interino	Docente	30		30	Sin inasistencia
27	13.143.316	1	23540	DUFOUR, Laura Beatriz	Jefe de Trabajos Prácticos	Semiexclusiva	Efectivo	Docente	30		30	Sin inasistencia
20	10.272.214	1	20557	ECHEGARAY, Mario Edgardo	Jefe de Trabajos Prácticos	Semiexclusiva	Interino	Docente	29	1	30	Dec.nº 234/*86
20	10.272.214	1	20557	ECHEGARAY, Mario Edgardo	Ayudante de Primera	Simple	Interino	Docente	30		30	Sin inasistencia
20	11.087.320	5	17688	EIRIN, Guillermo Rubén	Profesor Titular	Exclusiva	Efectivo	Docente	29	23	30	Dec.nº 234/*86
27	60.159.185	0	23185	ESPINOSA, Claudia Federica María Luisa	Profesor Adjunto	Semiexclusiva	Interino	Docente	30		30	Sin inasistencia
27	60.159.185	0	23185	ESPINOSA, Claudia Federica María Luisa	Profesor Titular	Simple	Interino	Docente	30		30	Sin inasistencia
27	16.294.614	0	17538	ESTRADA, Mónica	Ayudante de trabajos Prácticos	-----	Interino	Docente	30		30	Sin inasistencia
20	22.900.816	2	28497	FALCON, Javier Omar	Jefe de Trabajos Prácticos	Simple	Interino	Docente	29	8	29	Ord.nº 60/84-CS
27	18.080.967	3	24654	FAVRE, Patricia Sandra	Profesor Titular	Semiexclusiva	Efectivo	Docente	30		30	Sin inasistencia
27	92.665.362	3	26864	FERNANDEZ BURDILES, Dorka Pamela	Ayudante de Primera	Simple	Interino	Docente	30		30	Sin inasistencia
20	16.801.405	9	22788	FERNANDEZ, Daniel Enrique	Jefe de Trabajos Prácticos	Semiexclusiva	Interino	Docente	30		30	Sin inasistencia
20	16.801.405	9	22788	FERNANDEZ, Daniel Enrique	Profesor Adjunto	Semiexclusiva	Interino	Docente	30		30	Sin inasistencia
20	23.387.148	7	26874	FERNANDEZ, Gabriel Adolfo	Jefe de Trabajos Prácticos	Semiexclusiva	Interino	Docente	29	23	30	Ord.nº 47/01-CS
20	23.387.148	7	26874	FERNANDEZ, Gabriel Adolfo	Profesor Adjunto	Semiexclusiva	Interino	Docente	28	23 - 20	30	Ord.nº 47/01-CS - Dec.nº234/86
20	12.223.594	8	21263	FERNANDEZ, Mano Hector	Agrupamiento Administrativo Categoría 3 Subrogá 2	-----	Efectivo	No Docente	29	1	30	Dec.nº 366/06 Art.104º
27	24.988.243	2	31617	FERRARESE, Ana Inés	Jefe de Trabajos Prácticos	Semiexclusiva	Interino	Docente	30		30	Sin inasistencia
27	13.335.467	6	21735	FERRAZANO, Mónica Liz	Agrupamiento Administrativo Categoría 6	-----	Efectivo	No Docente	29	16	30	Dec.nº 366/06 Art.101º
20	93.882.931	5	29984	FERREIRA, Diego Andrés	Jefe de Trabajos Prácticos	Semiexclusiva	Interino	Docente	30		30	Sin inasistencia
27	13.324.294	0	21070	FIOCCHETTA, Yolanda Inés	Jefe de Trabajos Prácticos	Semiexclusiva	Interino	Docente	30		30	Sin inasistencia
23	18.447.485	9	23403	FIORENTINI, Ernesto Fabián	Jefe de Trabajos Prácticos	Semiexclusiva	Interino	Docente	30		30	Sin inasistencia



Anexo Único – Hoja 8

23	18.447.485	9	23403	FIORENTINI, Ernesto Fabián	Ayudante de Primera	Simple	Interino	Docente	30		30	Sin inasistencia
20	22.902.917	8	28154	FLORES., Diego Valentín	Profesor Asociado	Simple	Interino	Docente	30		30	Sin inasistencia
27	17.218.352	8	23634	FORCADA, María de los Angeles	Profesor Adjunto	Simple	Efectivo	Docente	30		30	Sin inasistencia
27	17.218.352	8	23634	FORCADA, María de los Angeles	Profesor Titular	Exclusiva	Efectivo	Docente	30		30	Sin inasistencia
27	18.083.864	9	25845	FORNIES, Silvana Paula	Adicional por Mayor Dedicación		Efectivo	No Docente	30		30	Sin inasistencia
27	05.992.956	4	21493	FOSCOLO, Marta Susana	Profesor Titular	Simple	Interino	Docente	30		30	Sin inasistencia
27	10.205.946	3	20125	FREDES, Mercedes Elisa	Agrupamiento Administrativo Categoría 4 -Subroga 3	-----	Efectivo	No Docente	30		30	Sin inasistencia
27	92.614.444	3	17363	FUENZALIDA, Oriana Ester del Rosario	Ayudante de Trabajos Prácticos	-----	Interino	Docente	30		30	Sin inasistencia
20	16.993.699	5	20226	FUNES, Daniel Ricardo	Agrupamiento Administrativo Categoría 4	-----	Efectivo	No Docente	29	20	30	Dec.nº366/06 Art.101º
20	14.041.317	9	17745	FUNES, Orlando José Raúl	Agrupamiento Administrativo Categoría 3	-----	Efectivo	No Docente	29	10	30	Dec.nº366/06 Art.101º
20	10.938.357	1	28530	FUNES, Jorge Pedro	Jefe de Trabajos Prácticos	Simple	Interino	Docente	30		30	Sin inasistencia
27	11.300.821	6	22652	GALLARDO, Dora Beatriz	Agrupamiento Administrativo Categoría 3- Subroga 2	-----	Efectivo	No Docente	29	20	30	Dec.nº 366/06 Art.101º
20	14.185.363	6	20828	GALLARDO, Roberto Ángel	Ayudante de Trabajos Prácticos	-----	Interino	Docente	30		30	Sin inasistencia
24	25.564.225	8	28798	GANEM, Carolina	Profesor Titular	Semiexclusiva	Interino	Docente	30		30	Sin inasistencia
27	29.224.603	5	30824	GARCIA, Alicia Cristina	Profesor Titular	Semiexclusiva	Interino	Docente	30		30	Sin inasistencia
27	17.640.530	4	24428	GARCIA, Celia Elizabeth	Jefe de trabajos Prácticos	Simple	Interino	Docente	30		30	Sin inasistencia
20	11.155.400	6	17171	GARCIA, Enrique Aldo	Profesor Titular	Simple	Interino	Docente	30		30	Sin inasistencia
20	10.274.379	3	13659	GARCIA, Luciano Francisco	Mantenimiento, Producción y Servicios Generales Cat. 3	-----	Efectivo	No Docente	28	1 y 10	30	Dec.nº 366/06 Art.101º
27	06.253.117	2	14038	GARCIA, María Inés	Profesor Titular	Semiexclusiva	Efectivo	Docente	0		0	Trámite por separado (Incompatibilidad)
27	06.253.117	2	14038	GARCIA, María Inés	Profesor Adjunto	Semiexclusiva	Efectivo	Docente	0		0	Trámite por separado (Incompatibilidad)
27	6.253.117	2	14038	GARCIA, María Inés	Profesor Titular	Exclusiva	Efectivo	Docente	30		30	Sin inasistencia
27	06.253.117	2	14038	GARCIA, María Inés	Profesor Titular	Simple	Efectivo	Docente	30		30	Sin inasistencia
27	13.335.131	6	28611	GARCIA, María Adriana	Ayudante de Primera	Simple	Interino	Docente	29	30	30	Dec.nº 234/*86
27	14.575.642	7	24732	GARCIA TRABUCCO, Alejandra Claudia	Profesor Titular	Semiexclusiva	Efectivo	Docente	29	30	30	Dec.nº 234/*86
23	18.431.315	4	22818	GARCIA, Viviana Carmen	Agrupamiento Administrativo Categoría 3	-----	Efectivo	No Docente	29	23.	30	Dec.nº 366/06 Art.101º
20	12.162.118	6	17571	GATICA, Gustavo Adolfo	Profesor Adjunto	Semiexclusiva	Interino	Docente	30		30	Sin inasistencia
20	11.920.167	6	31565	GATTAS, Luis Antonio	Jefe de Trabajos Prácticos	Simple	Reemplazante	Docente	30		30	Sin inasistencia
27	25.319.584	9	30880	GIL TARABAY, Zaida Regina	Ayudante de Primera	Simple	Interino	Docente	30		30	Sin inasistencia
20	10.907.298	3	18102	GIMENEZ, Daniel Omar	Jefe de Trabajos Prácticos	Semiexclusiva	Efectivo	Docente	30		30	Sin inasistencia

Anexo Único – Hoja 9

20	10.907.298	3	18102	GIMENEZ, Daniel Omar	Jefe de Trabajos Prácticos	Semiexclusiva	Interino	Docente	30		30	Sin inasistencia
27	20.115.417	6	25105	GIMENEZ, Flavia Gabriela	Jefe de Trabajos Prácticos	Simple	Interino	Docente	27	27 a 30	30	Dec.nº 3413/79 Art.10ºa
27	16.553.552	4	23405	GIUBERTI, Adriana	Jefe de Trabajos Prácticos	Simple	Interino	Docente	30		30	Sin inasistencia
27	16.553.552	4	23405	GIUBERTI, Adriana	Ayudante de Primera	Semiexclusiva	Interino	Docente	30		30	Sin inasistencia
20	13.324.060	9	16840	GIUNTA, Hector Fernando	Profesor Titular	Semiexclusiva	Efectivo	Docente	30		30	Sin inasistencia
20	12.710.584	8	18126	GISPERT, Fernando Emillo	Preceptor	-----	Interino	Docente	29	22	30	Dec.nº 366/06 Art.101º
27	16.006.452	3	20737	GOLDSACK, María Alejandra	Jefe de Trabajos Prácticos	Simple	Efectivo	Docente	30		30	Sin inasistencia
27	16.006.452	3	20737	GOLDSACK, María Alejandra	Jefe de Trabajos Prácticos	Simple	Reemplazante	Docente	30		30	Sin inasistencia
20	18.814.442	0	24288	GOLOGORSKI, Arkadi	Profesor Titular	Simple	Interino	Docente	30		30	Sin inasistencia
27	16.169.379	6	19851	GOMEZ, Ariana Lucia	Profesor Adjunto	Simple	Interino	Docente	30		30	Trámite por separado (Incompatibilidad)
27	16,169,379	6	19851	GOMEZ, Ariana Lucia	Profesor Titular	Semiexclusiva	Reemplazante	Docente	29	6	30	Dec.nº 234/*86
27	12.794.992	7	31116	GOMEZ, María Cistina	Profesor Titular	Simple	Interino	Docente	30		30	Sin inasistencia
27	06.415.292	6	20652	GONZALEZ, Gladys Susana	Profesor Adjunto	Semiexclusiva	Interino	Docente	30		30	Sin inasistencia
23	7.662.179	9	15295	GONZALEZ, Eduardo Alberto	Profesor Adjunto	Semiexclusiva	Efectivo	Docente	0		0	Trámite por separado (Incompatibilidad)
23	7.662.179	9	15295	GONZALEZ, Eduardo Alberto	Profesor Titular	Exclusiva	Interino	Docente	30		30	Sin inasistencia
23	7.662.179	9	15295	GONZALEZ, Eduardo Alberto	Profesor Adjunto	Simple	Interino	Docente	30		30	Sin inasistencia
27	18.084.380	4	26008	GONZALEZ, Laura Gladys	Jefe de Trabajos Prácticos	Semiexclusiva	Interino	Docente	30		30	Sin inasistencia
27	18.084.380	4	26008	GONZALEZ, Laura Gladys	Profesor Titular	Simple	Interino	Docente	30		30	Sin inasistencia
27	23.252.769	8	29596	GONZALEZ, María Sol	Profesor Titular	Simple	Interino	Docente	30		30	Sin inasistencia
27	13.946.770	7	20388	GONZALEZ, Liliana Myriam	Profesor Adjunto	Semiexclusiva	Efectivo	Docente	29	1	30	Dec.nº 234/*86
27	20.595.485	1	25963	GONZALEZ, Silvina Marcia	Jefe de Trabajos Prácticos	Semiexclusiva	Interino	Docente	30		30	Sin inasistencia
27	20.595.485	1	25963	GONZALEZ, Silvina Marcia	Profesor Titular	Simple	Interino	Docente	30		30	Sin inasistencia
27	06.162.873	3	13855	GONZALEZ, María Graciela	Profesor Titular	Exclusiva	Efectivo	Docente	30		30	Sin inasistencia
20	33.577.042	1	28665	GORDILLO, Pedro Dante	Agrupamiento Administrativo Categoría 7 Subroga 6	-----	Efectivo	No Docente	30		30	Sin inasistencia
27	18.416.103	1	22883	GREBENC, Claudia Elena	Agrupamiento Administrativo Categoría 3	-----	Efectivo	No Docente	30		30	Sin inasistencia
27	27.213.999	2	28612	GRECO, María Emilia	Jefe de Trabajos Prácticos	Semiexclusiva	Interino	Docente	30		30	Sin inasistencia
27	27,213,999	2	28612	GRECO, María Emilia	Ayudante de Primera	Simple	Interino	Docente	30		30	Sin inasistencia
20	18.783.676	0	24261	GROZDEV, Nikolay Ginev	Profesor Adjunto	Simple	Interino	Docente	30		30	Sin inasistencia
20	18.783.676	0	24261	GROZDEV, Nikolay Ginev	Profesor Titular	Semiexclusiva	Efectivo	Docente	30		30	Sin inasistencia

Handwritten signature
LEONARDO
Téc. Univ. de Cuyo
DIRECCIÓN GENERAL DE ESTUDIOS



Anexo Único - Hoja 10

20	18.280.371	6	27781	GRZONA, Eduardo Alfredo	Profesor Titular	Semiexclusiva	Interino	Docente	30		30	Sin inasistencia
27	18.083.505	4	22363	GUEMBE, Laura Beatriz	Profesor Adjunto	Semiexclusiva	Interino	Docente	30		30	Sin inasistencia
27	21.379.200	3	22938	GUEMBE, María Gabriela	Profesor Titular	Simple	Efectivo	Docente	30		30	Sin inasistencia
20	16.256.240	2	23689	GUERRA, Alejandro Omar	Agrupamiento Administrativo Categoría 3 - Subroga 2	-----	Efectivo	No Docente	30		30	Sin inasistencia
27	17.572.955	6	20921	GUERRA, Elisabeth Beatriz	Jefe de Trabajos Prácticos	Semiexclusiva	Interino	Docente	30		30	Sin inasistencia
27	17.572.955	6	20921	GUERRA, Elisabeth Beatriz	Profesor Adjunto	Semiexclusiva	Efectivo	Docente	29	23	30	Dec.nº 234/*86
20	17.568.104	4	18915	GUERRINI, Roberto Eduardo	Profesor Adjunto	Semiexclusiva	Efectivo	Docente	28	9 y 11	30	Ord.nº 47/01-CS
20	13.533.266	7	19996	GUINEA, Carlos Alberto	Jefe de Trabajos Prácticos	Semiexclusiva	Interino	Docente	30		30	Sin inasistencia
20	13.533.266	7	19996	GUINEA, Carlos Alberto	Jefe de Trabajos Prácticos	Semiexclusiva	Interino	Docente	30		30	Sin inasistencia
20	29.385.717	3	31456	HERRERA, Agustín Emilio	Profesor Adjunto	Simple	Interino	Docente	30		30	Sin inasistencia
20	29.385.717	3	31456	HERRERA, Agustín Emilio	Ayudante de Primera	Semiexclusiva	Interino	Docente	30		30	Sin inasistencia
20	10.938.435	7	26453	HERRERA, Mario Carlos	Profesor Titular	Simple	Interino	Docente	30		30	Sin inasistencia
20	32.377.274	7	30137	HERRERA, Guido Andrés	Agrupamiento de Serv.Grales. categoría 7 Subroga 5	-----	Efectivo	No Docente	28	23 y 24.	30	Dec.nº 366/06 Art.101º
27	92.643.358	5	25101	HINOJOSA, Loreto Ximena	Ayudante de Primera	Simple	Interino	Docente	30		30	Sin inasistencia
23	16.616.788	4	20923	IANNIZZOTTO, Celia Elizabeth	Jefe de Trabajos Prácticos	Semiexclusiva	Interino	Docente	30		30	Sin inasistencia
23	16.616.788	4	20923	IANNIZZOTTO, Celia Elizabeth	Jefe de Trabajos Prácticos	Simple	Interino	Docente	30		30	Sin inasistencia
20	22.059.691	6	24814	IGLESIAS, Alejandro Luis	Jefe de Trabajos Prácticos	Simple	Interino	Docente	29	27	30	Dec.nº 234/*86
20	22.059.691	6	24814	IGLESIAS, Alejandro Luis	Ayudante de Primera	Semiexclusiva	Reemplazante	Docente	30		30	Sin inasistencia
27	18.082.324	2	16493	INIESTA, María de la Paz	Jefe de Trabajos Prácticos	Semiexclusiva	Efectivo	Docente	30		30	Sin inasistencia
27	18.082.324	2	16493	INIESTA, María de la Paz	Profesor Adjunto	Simple	Interino	Docente	30		30	Sin inasistencia
20	11.486.556	8	18721	JARDEL, Víctor Enrique	Jefe de Trabajos Prácticos	Simple	Interino	Docente	30		30	Sin inasistencia
27	16.588.687	4	20375	JATIB, Silvia Emma	Agrupamiento Administrativo Categoría 3-Subroga 2	-----	Efectivo	No Docente	30		30	Sin inasistencia
27	22,939,669	8	30676	JORAJURIA, Mirta Roxana	Profesor Titular	Semiexclusiva	Efectivo	Docente	30		30	Sin inasistencia
20	10.274.974	0	19462	JURADO, José Oscar Agustín	Profesor Adjunto	Semiexclusiva	Efectivo	Docente	0		0	Trámite por separado (incompatibilidad)
20	10.274.974	0	19462	JURADO, Jose Oscar Agustín	Profesor Titular	Semiexclusiva	Interino	Docente	29	9	30	Dec.nº 234/*86
27	13.453.643	3	17523	KEENA, Laura Cristina	Profesor Titular	Semiexclusiva	Interino	Docente	29	24.	30	Dec.nº 234/*86
27	13.453.643	3	17523	KEENA, Laura Cristina	Profesor Adjunto	Semiexclusiva	Interino	Docente	30		30	Sin inasistencia
27	11.042.903	2	30873	KEMEC, Adriana Silvia	Jefe de Trabajos Prácticos	Simple	Interino	Docente	30		30	Sin inasistencia
20	14.353.691	3	20409	KEMELMAJER, José Nahum	Jefe de Trabajos Prácticos	Simple	Interino	Docente	30		30	Sin inasistencia

Prof. Carlos Espinosa
DIEGANO
Dpto. de Asesoría Jurídica
UNIVERSIDAD NACIONAL DE CUYO



Anexo Único - Hoja 11

23	11.827.450	4	20522	LABIANO, María Estela	Profesor Titular	Exclusiva	Interino	Docente	30		30	Sin inasistencia
23	11.827.450	4	20522	LABIANO, María Estela	Profesor Titular	Semiexclusiva	Efectivo	Docente	0		0	Trámite por separado (cambio transitorio dedicación)
23	11.827.450	4	20522	LABIANO, María Estela	Profesor Titular	Simple	Efectivo	Docente	0		0	Trámite por separado (cambio transitorio dedicación)
27	14.382.207	4	27202	LACAU, María	Profesor Titular	Simple	Interino	Docente	30		30	Sin inasistencia
20	16.964.396	3	23981	LAGO, Guillermo Alberto	Profesor Adjunto	Semiexclusiva	Reemplazante	Docente	29	23	30	Dec.nº234/*86
20	14.311.189	0	25124	LACERNA, Marcelo Hipólito	Profesor Titular	Semiexclusiva	Efectivo	Docente	30		30	Sin inasistencia
23	26.349.898	4	28058	LASAGNO, Cecilia Marta	Jefe de Trabajos Prácticos	Simple	Interino	Docente	30		30	Sin inasistencia
27	13.700.521	8	18888	LEITON, Ruth Beatriz	Profesor Titular	Simple	Interino	Docente	30		30	Sin inasistencia
20	29.196.631	5	27562	LAZARI, Fernando Javier	Ayudante de Primera	Simple	Interino	Docente	30		30	Sin inasistencia
27	14.628.522	3	25894	LEAL, María Victoria	Profesor Titular	Semiexclusiva	Interino	Docente	30		30	Sin inasistencia
27	21.375.468	5	26867	LERGA, Gabriela Ana	Profesor Titular	Simple	Interino	Docente	29	28	30	Dec.nº234/*86
20	13.886.392	2	21293	LINARES, Omar	Profesor Adjunto	Semiexclusiva	Interino	Docente	30		30	Sin inasistencia
20	13.886.392	2	21293	LINARES, Omar	Profesor Titular	Semiexclusiva	Interino	Docente	30		30	Sin inasistencia
20	13.806.834	0	17031	LONIGRO, Francisco Julio Cesar	Profesor Titular	Semiexclusiva	Efectivo	Docente	0		0	Trámite por separado (Incompatibilidad)
20	13.806.834	0	17031	LONIGRO, Francisco Julio Cesar	Profesor Titular	Exclusiva	Interino	Docente	23	1 y 20 - 27 a 30.- 21	29	Dec.nº234/*86 - Dec.nº3413/79 Art.14ºb - Dec.nº234/86
27	23.291.256	7	31327	LOPEZ DUPERTUIS, Laura Verónica	Jefe de Trabajos Prácticos	Semiexclusiva	Interino	Docente	27	8 a 10	30	Dec.nº3413/79 Art.10ºa
27	10.041.250	6	17623	LOPEZ, Gloria Noemí	Jefe de Trabajos Prácticos	Simple	Interino	Docente	30		30	Sin inasistencia
20	07.794.100	3	14476	LOPEZ, Eduardo Jorge	Profesor Titular	Semiexclusiva	Interino	Docente	30		30	Sin inasistencia
20	07.794.100	3	14476	LOPEZ, Eduardo Jorge	Profesor Titular	Simple	Interino	Docente	30		30	Sin inasistencia
27	06.647.029	1	11690	LOPEZ, María Inés	Jefe de Trabajos Prácticos	Semiexclusiva	Interino	Docente	30		30	Sin inasistencia
27	20.220.713	3	28855	LOYERO, Andrea Yolanda	Agrupamiento Administrativo Categoría 7 Subroga 5	-----	Efectivo	No Docente	30		30	Sin inasistencia
27	20.220.714	1	22646	LOYERO, Rosana Margarita	Agrupamiento Administrativo Categoría 6 - Subroga 2	-----	Efectivo	No Docente	26	13 a 16	30	Dec.nº366/06 Art.97ºi
27	10.564.058	2	18722	LLOP, Graciela Inés Ramona	Profesor Asociado	Semiexclusiva	Efectivo	Docente	30		30	Sin inasistencia
27	12.060.136	4	28683	LLORENS, Nilda Noemí	Agrupamiento Administrativo Categoría 7 - Subroga 5	-----	Efectivo	No Docente	28	27 y 28	30	Dec.nº366/06 Art.91º
27	11.264.104	7	24024	LUNA, Silvia Cristina	Profesor Titular	Semiexclusiva	Efectivo	Docente	30		30	Sin inasistencia
23	27.842.334	4	30192	MALLIMO, Laura	Agrupamiento Administrativo Categoría 7	-----	Efectivo	Docente	30		30	Sin inasistencia
27	20.326.584	3	32052	MANA, Gabriela Alejandra	Preceptor	-----	Interino	Docente	30		30	Sin inasistencia
20	17.214.229	0	24172	MANCHENTO, Adrián Walter	Profesor Adjunto	Simple	Interino	Docente	30		30	Sin inasistencia

Prof. MARCOS ENAJAY
Prof. ANITA SANTOS



Anexo Único - Hoja 12

20	17.214.229	0	24172	MANCHENTO, Adrián Walter	Ayudante Técnico de Trabajos Prácticos	-----	Interino	Docente	30		30	Sin inasistencia
20	12.044.255	5	21703	MANSILLA, Ricardo Javier	Profesor Titular	Simple	Efectivo	Docente	30		30	Sin inasistencia
20	24.917.458	1	30028	MANSILLA, Roberto Alejandro	Agrupación Administrativo categoría 7	-----	Efectivo	No Docente	30		30	Sin inasistencia
27	16.294.763	5	22356	MARQUET, María Clara	Profesor Adjunto	Semiexclusiva	Efectivo	Docente	29	22	30	Dec.nº234/*86
27	16.294.763	5	22356	MARQUET, María Clara	Jefe de Trabajos Prácticos	Semiexclusiva	Interino	Docente	30		30	Sin inasistencia
27	11.943.253	2	30661	MARQUEZ ZAVALIA, María Florencia de Fátima	Profesor Titular	Simple	Efectivo	Docente	30		30	Sin inasistencia
27	5.659.125	2	12492	MARTI, Sonia Ema	Profesor Titular	Semiexclusiva	Efectivo	Docente	0		0	Trámite por separado (reducción transitoria dedicación)
27	5.659.125	2	12492	MARTI, Sonia Ema	Profesor Titular	Simple	Interino	Docente	30		30	Sin inasistencia
20	13.876.958	6	22079	MARTI, Leopoldo Guillermo	Profesor Titular	Simple	Efectivo	Docente	0		0	Trámite por separado (Incompatibilidad)
20	13.876.958	6	22079	MARTI, Leopoldo Guillermo	Profesor Titular	Exclusiva	Interino	Docente	30		30	Sin inasistencia
27	27.402.110	7	30700	MARTIN, María Belen	Jefe de Trabajos Prácticos	Semiexclusiva	Remplazante	Docente	30		30	Sin inasistencia
27	27.402.110	7	30700	MARTIN, María Belen	Ayudante de Primera	Simple	Interino	Docente	30		30	Sin inasistencia
20	17.389.592	6	27331	MARTINEZ, Claudio Enrique	Profesor Titular	Semiexclusiva	Interino	Docente	30		30	Sin inasistencia
20	17.410.803	0	22853	MASERA, Mario Agustín	Profesor Titular	Exclusiva	Efectivo	Docente	30		30	Sin inasistencia
20	17.410.803	0	22853	MASERA, Mario Agustín	Profesor Titular	Simple	Interino	Docente	30		30	Sin inasistencia
27	34.016.017	2	31707	MASINO, María Florencia	Auxiliar de Gestion Categ.A		Interino	No Docente	30		30	Sin inasistencia
27	16.152.484	6	28404	MATTA, Claudia Mariana	Profesor Titular	Simple	Interino	Docente	30		30	Sin inasistencia
20	08.149.620	0	23543	MATTOLINI, Miguel Ángel	Profesor Titular	Simple	Interino	Docente	30		30	Sin inasistencia
23	12.860.589	4	15856	MAURANO, Ivonne Ana	Agrupamiento Administrativo Categoría 3- Subroga 2	-----	Efectivo	No Docente	28	1 y 20	30	Dec.nº366/06 Art.101º
27	25.956.488	9	30496	MAVERS, Laura Beatriz	Ayudante de Segunda		Interino	Docente	30		30	Sin inasistencia
20	29.389.006	5	28491	MEDALLA ARAYA, Adolfo Ramón	Ayudante de Primera	Semiexclusiva	Interino	Docente	30		30	Sin inasistencia
27	17.381.300	2	23508	MELCHIORI, Elsa Carmen	Agrupamiento Administrativo Categoría 5-Subroga .4	-----	Efectivo	No Docente	27	14 a 16	30	Dec.nº366/06 Art.91º
	22,519,373		25598	MELJIN, Mariela Beatriz	Profesor Titular	Simple	Interino	Docente	30		30	Sin inasistencia
23	13.192.120	9	14541	MELZI, Aquiles Enrique	Ayudante de Trabajos Prácticos	-----	Interino	Docente	30		30	Sin inasistencia
23	13.192.120	9	14541	MELZI, Aquiles Enrique	Mantenimiento, Producción y Servicios Generales Cat. 3	-----	Efectivo	No Docente	19	6 y 9 - 20 a 30	30	Dec.nº366/06 Art.101º-Compensación
20	28.399.180	7	28102	MELZI, Omar Darío	Mantenimiento, Producción y Serv.Grales Cat.7 Subr.6	-----	Efectivo	No Docente	28	7 y 20	30	Dec.nº366/06 Art.101º
27	30.671.736	8	29616	MELLA, Cristián Nicolás	Jefe de Trabajos Prácticos	Simple	Interino	Docente	29	28	30	Dec.nº234/*86
27	13.690.570	3	19100	MENENDEZ, Gabriela María Eugenia	Jefe de Trabajos Prácticos	Semiexclusiva	Interino	Docente	30		30	Sin inasistencia
27	27.002.971	5	28856	MENDEZ, Lourdes Virginia Inés	Profesor Adjunto	Simple	Interino	Docente	27	28 a 30	30	Ord.nº47/01-CS

Prof. María Inés...
 15/05/2015
 15/05/2015
 15/05/2015

Anexo Único - Hoja 13

27	12.370.249	8	17642	MERCAU, Silvia Susana	Profesor Titular	Exclusiva	Efectivo	Docente	28	6 y 20	30	Dec.nº234/*86
20	17.781.295	2	22812	MIERAS, Rolando Fabio	Agrupamiento Técnico Categoría 3	-----	Efectivo	No Docente	30		30	Sin inasistencia
20	17.781.295	2	22812	MIERAS, Rolando Fabio	Jefe de Trabajos Prácticos	Semiexclusiva	Interino	Docente	30		30	Sin inasistencia
20	06.393.594	3	12635	MICHAUT, Nélida	Agrupamiento Técnico Categoría 4	-----	Efectivo	No Docente	30		30	Sin inasistencia
20	08.469.393	7	28101	MILLARES, Hector Julio del Corazón de Jesús	Profesor Titular	Semiexclusiva	Efectivo	Docente	30		30	Sin inasistencia
20	08.469.393	7	28101	MILLARES, Hector Julio del Corazón de Jesús	Profesor Titular	Semiexclusiva	Interino	Docente	30		30	Sin inasistencia
20	13.992.824	6	22580	MOLINA, José Luis Ramón	Profesor Adjunto	Semiexclusiva	Efectivo	Docente	30		30	Sin inasistencia
20	13.992.824	6	22580	MOLINA, José Luis Ramón	Profesor Titular	Semiexclusiva	Interino	Docente	30		30	Sin inasistencia
20	08.157.155	5	06350	MOLINA, Raúl Alfredo	Ayudante de Primera	Semiexclusiva	Interino	Docente	30		30	Sin inasistencia
20	14.149.012	0	23222	MOM, Patricia	Profesor Titular	Simple	Interino	Docente	30		30	Sin inasistencia
27	14.149.012	0	23222	MOM, Patricia	Jefe de Trabajos Prácticos	Simple	Efectivo	Docente	30		30	Sin inasistencia
20	29.834.903	6	30771	MONTEOLIVA, Juan Manuel	Jefe de Trabajos Prácticos	Simple	Remplazante	Docente	30		30	Sin inasistencia
27	12.458.086	8	22398	MONTENEGRO, Mabel Nancy	Agrupamiento Administrativo Categoría 5	-----	Efectivo	No Docente	28	6 - 24.	30	Dec.nº366/06 Art.91º- Dec.nº366/06 Art.101º
27	14.628.422	7	18944	MONTERO, Adriana Marcela	Profesor Titular	Semiexclusiva	Interino	Docente	30		30	Sin inasistencia
27	14.628.422	7	18944	MONTERO, Adriana Marcela	Jefe de Trabajos Prácticos	Semiexclusiva	Interino	Docente	30		30	Sin inasistencia
27	14.628.422	7	18944	MONTERO, Adriana Marcela	Profesor Titular	Simple	Interino	Docente	30		30	Sin inasistencia
27	14.667.812	3	21510	MONTERO, Jorge Roberto	Agrupamiento Técnico Categoría 3	-----	Efectivo	No Docente	30		30	Sin inasistencia
20	17.743.484	2	31519	MORALES, Alejandro Enrique	Mantenimiento y Producción Categ.7		Contratado	No Docente	30		30	Sin inasistencia
20	18.365.472	7	21091	MONTUELLE, Gabriela Beatriz	Agrupamiento Administrativo Categoría 6 - Subroga 3	-----	Efectivo	No Docente	29	10	30	Dec.nº366/06 Art.101º
27	17.257.420	4	22325	MORCOS, Luis Daniel	Profesor Titular	Semiexclusiva	Interino	Docente	30		30	Sin inasistencia
27	05.940.002	4	16266	MOREIRA LIMA, Adela Virginia	Profesor Adjunto	Semiexclusiva	Interino	Docente	30		30	Sin inasistencia
27	05.766.722	8	20676	MORESCHI, Graciela del Carmen	Profesor Titular	Simple	Interino	Docente	30		30	Sin inasistencia
20	05.766.722	8	20676	MORESCHI, Graciela del Carmen	Profesor Titular	Semiexclusiva	Interino	Docente	30		30	Sin inasistencia
27	28.152.743	1	30647	MORILLAS, María Rebeca	Ayudante de Trabajos Prácticos	-----	Interino	Docente	30		30	Sin inasistencia
27	18.012.974	5	20931	MOVIO, Sandra Patricia	Agrupamiento Administrativo Categoría 3	-----	Efectivo	No Docente	29	1	30	Compensación
20	22.716.657	7	30281	MOYA MARTIN, Fernando Andrés	Jefe de Trabajos Prácticos	Semiexclusiva	Efectivo	Docente	30		30	Sin inasistencia
27	14.041.423	4	16433	MUÑOZ, Lucia Beatriz	Agrupamiento Administrativo Categoría 5 - Subroga 4	-----	Efectivo	No Docente	30		30	Sin inasistencia
27	23.714.822	9	26349	MUÑOZ, María Victoria	Profesor Titular	Simple	Interino	Docente	29	20	30	Dec.nº234/*86
27	22.632.277	4	25096	MURCIA, Paula Cecilia	Profesor Adjunto	Simple	Interino	Docente	30		30	Sin inasistencia

Prof. MARIO OSORIO
DECANO
2015
Lic. LARRY MONTANA SANTOS
Educa. Área 2 - Área de Planeación

Anexo Único - Hoja 14

27	16.553.641	5	19405	MUSRI, Alicia Samira	Profesor Adjunto	Simple	Interino	Docente	29	27	30	Dec.º234/*86
20	23.901.274	5	31035	NAFRA, Pablo Miguel	Agrupamiento Administrativo Categoría 7		Contratado	No Docente	28	1 - 22.	30	Dec.º366/06 Art.104º- Dec.º366/06 Art.101º
20	28.598.267	8	28620	NARVAEZ, Luis Sebastian	Jefe de Trabajos Prácticos	Semiexclusiva	Interino	Docente	30		30	Sin inasistencia
27	14.149.248	4	19802	NASIFF, Silvia Beatriz	Profesor Titular	Exclusiva	Efectivo	Docente	28	24 y 27	30	Dec.º234/*86
27	16.868.350	8	22890	NAVARRO, Virginia Alicia	Jefe de Trabajos Prácticos	Semiexclusiva	Efectivo	Docente	0		0	Trámite por separado (Incompatibilidad)
27	16.868.350	8	22890	NAVARRO, Virginia Alicia	Profesor Titular	Simple	Interino	Docente	27	22 a 24	30	Ord.º47/01-CS
27	16.868.350	8	22890	NAVARRO, Virginia Alicia	Profesor Titular	Semiexclusiva	Interino	Docente	27	22 a 24	30	Ord.º47/01-CS
27	18.784.468	3	24260	NEDYALKOVA, Mariela Gueorguieva	Profesor Adjunto	Semiexclusiva	Interino	Docente	30		30	Sin inasistencia
20	94.164.255	2	28549	OESCH KUNZ, Carlos Enrique	Profesor Titular	Simple	Interino	Docente	30		30	Sin inasistencia
20	94.164.255	2	28549	OESCH KUNZ, Carlos Enrique	Profesor Titular	Simple	Reemplazante	Docente	29	24.	30	Dec.º234/*86
20	20.116.813	4	23364	OCHOA, María Marta	Profesor Adjunto	Semiexclusiva	Interino	Docente	30		30	Sin inasistencia
27	22.376.584	5	28896	OLALLA, Elba María Teresa	Profesor Adjunto	Simple	Interino	Docente	30		30	Sin inasistencia
27	06.373.869	2	14421	OLIVENCIA, Ana María	Profesor Adjunto	Simple	Interino	Docente	5	6 a 30	30	Dec.º3413/79 Art.10ºa
27	6.373.869	2	14421	OLIVENCIA, Ana María	Profesor Adjunto	Semiexclusiva	Efectivo	Docente	0		0	Trámite por separado (Incompatibilidad)
27	6.373.869	2	14421	OLIVENCIA, Ana María	Profesor Titular	Exclusiva	Interino	Docente	5	6 a 30	30	Dec.º3413/79 Art.10ºa
28	20.114.795	7	27102	ORDOÑEZ, Gustavo Fabián	Ayudante de Primera	Simple	Interino	Docente	30		30	Sin inasistencia
27	29.429.672	2	29847	ORELLANA LANUS, Luciana Natalia	Ayudante de Primera	Simple	Interino	Docente	30		30	Sin inasistencia
27	29.429.672	2	29847	ORELLANA LANUS, Luciana Natalia	Jefe de Trabajos Prácticos	Simple	Interino	Docente	30		30	Sin inasistencia
20	13.109.555	4	19793	ORO, Laura Esther	Agrupamiento Administrativo Categoría 3-Subroga 2	-----	Efectivo	No Docente	25	6.- 7 y 22 - 23 y 24.	30	Dec.º366/06 Art.104º- Dec.º366/06 Art.101º- Compensación
23	13.951.735	1	23402	ORO, Marcelo José	Ayudante Técnico de Trabajos Prácticos	-----	Interino	Docente	29	1.	30	Dec.º234/*86
27	14.985.494	6	17793	ORSINI, Patricia Mónica	Agrupamiento Técnico Categoría 3 - Subroga 2	-----	Efectivo	No Docente	25	28 a 30 - 6 y 23	30	Dec.º366/06 Art.91º- Dec.º366/06 Art.101º
27	05.676.028	3	14136	ORTEGA, Violeta Iris	Ayudante de Trabajos Prácticos	-----	Contratado	Docente	30		30	Sin inasistencia
27	11.413.092	3	18089	ORTEGA, Ana Gloria	Profesor Titular	Simple	Interino	Docente	30		30	Sin inasistencia
27	11.413.092	3	18089	ORTEGA, Ana Gloria	Profesor Titular	Semiexclusiva	Efectivo	Docente	30		30	Sin inasistencia
23	30.536.030	9	31881	ORTEGA, Federico	Jefe de Trabajos Prácticos	Simple	Interino	Docente	30		30	Sin inasistencia
20	13.335.126	4	21688	OTERO, Patricia del Carmen	Profesor Titular	Simple	Interino	Docente	30		30	Sin inasistencia
23	06.040.349	5	15959	OTERO, Ana María	Profesor Adjunto	Semiexclusiva	Interino	Docente	30		30	Sin inasistencia
23	06.040.349	5	15959	OTERO, Ana María	Profesor Adjunto	Semiexclusiva	Reemplazante	Docente	30		30	Sin inasistencia
27	11.177.289	5	15260	ORTIZ, Ciro Omar	Jefe de Trabajos Prácticos	Semiexclusiva	Interino	Docente	30		30	Sin inasistencia
20	11.177.289	5	15260	ORTIZ, Ciro Omar	Profesor Titular	Simple	Interino	Docente	30		30	Sin inasistencia

Prof. *[Firma]*
 DISEÑO
 DIRECTOR
 DISEÑO



Anexo Único – Hoja 15

20	06.722.492	3	08873	ORTIZ, Elio Faustino	Profesor Titular	Exclusiva	Efectivo	Docente	30		30	Sin inasistencia
20	10.730.359	7	15750	ORTIZ, Remigio Osvaldo	Mantenimiento, Prod. y Servicios Gries. Cat.6 Subr.4	-----	Efectivo	No Docente	30		30	Sin inasistencia
27	13.556.730	8	21705	PACACCIO, Claudia Estela	Jefe de Trabajos Prácticos	Exclusiva	Interino	Docente	30		30	Sin inasistencia
27	14.667.810	1	17785	PACHECO, Mónica Beatriz	Profesor Titular	Semiexclusiva	Efectivo	Docente	0		0	Trámite por separado (Incompatibilidad)
27	14.667.810	1	17785	PACHECO, Mónica Beatriz	Profesor Titular	Exclusiva	Interino	Docente	29	23	30	Dec.nº234/*86
27	14.667.810	1	17785	PACHECO, Mónica Beatriz	Jefe de Trabajos Prácticos	Semiexclusiva	Efectivo	Docente	0		0	Trámite por separado (Incompatibilidad)
20	13.335.649	0	18483	PAGANO, Luisa María	Jefe de Trabajos Prácticos	Simple	Interino	Docente	30		30	Sin inasistencia
27	13.998.520	7	20953	PALADINO, Juan	Ayudante de Primera	Exclusiva	Interino	Docente	28	8 y 10	30	Dec.nº234/*86
20	13.177.814	2	22849	PANACCIULLI, Ana María	Agrupamiento Administrativo Categoría 5-Subroga 4	-----	Efectivo	No Docente	29	23	30	Dec.nº366/06 Art.97ºi
20	29.537.941	4	30324	PARÉS, Leandro Marcelo	Profesor Titular	Simple	Interino	Docente	30		30	Sin inasistencia
27	20.444.979	7	22885	PEDRAZA, Laura Edith	Agrupamiento Administrativo Categoría 5	-----	Efectivo	No Docente	25	13 a 17	30	Dec.nº366/06 Art.91º
27	10.907.273	8	20060	PELETAY, Ángel Ricardo	Mantenimiento, Producción y Servicios Generales Cat. 3	-----	Efectivo	No Docente	30		30	Sin inasistencia
20	5.095.626	2	16058	PENIN, Guillermo Cesar	Profesor Titular	Simple	Interino	Docente	0		30	Trámite por separ. Dec.3413/79 Art.10ºc
20	5.095.626	2	16058	PENIN, Guillermo Cesar	Profesor Adjunto	Simple	Efectivo	Docente	0		0	Trámite por separado (Incompatibilidad)
20	05.095.626	2	16058	PENIN, Guillermo Cesar	Profesor Titular	Semiexclusiva	Interino	Docente	0		30	Trámite por separ. Dec.3413/79 Art.10ºc
20	16.609.098.	9	23881	PEPE, Eduardo Gabriel	Jefe de Trabajos Prácticos	Simple	Efectivo	Docente	0		0	Trámite por separado (Incompatibilidad)
20	16.609.098.	9	23881	PEPE, Eduardo Gabriel	Profesor Titular	Simple	Interino	Docente	30		30	Sin inasistencia
23	16.609.098	9	23881	PEPE, Eduardo Gabriel	Profesor Adjunto	Simple	Interino	Docente	30		30	Sin inasistencia
23	13.760.982	2	22852	PERALTA, Claudia Beatriz	Jefe de Trabajos Prácticos	Semiexclusiva	Interino	Docente	30		30	Sin inasistencia
20	26.305.408	4	29617	PERALTA, Gabriel Enrique	Profesor Titular	Semiexclusiva	Efectivo	Docente	30		30	Sin inasistencia
27	13.998.502	3	17831	PERALTA, Miriam Beatriz	Ayudante de Trabajos Prácticos	-----	Interino	Docente	30		30	Sin inasistencia
20	10.207.490	4	15300	PEREZ, María Angélica	Profesor Adjunto	Simple	Interino	Docente	30		30	Sin inasistencia
23	10.207.490	4	15300	PEREZ, María Angélica	Jefe de Trabajos Prácticos	Simple	Interino	Docente	30		30	Sin inasistencia
23	10.207.490	4	15300	PEREZ, María Angélica	Jefe de Trabajos Prácticos	Semiexclusiva	Efectivo	Docente	29	10	30	Dec.nº234/*86
27	14.783.040	3	28153	PEREZ, Silvia Susana	Profesor Titular	Simple	Interino	Docente	30		30	Sin inasistencia
27	14.783.040	3	28153	PEREZ, Silvia Susana	Profesor Adjunto	Simple	Interino	Docente	30		30	Sin inasistencia
20	22.529.774	7	24157	PERNICCE, Bernardo Anibal	Adicional por Mayor Dedicación		Efectivo	No Docente	30		30	Sin inasistencia
27	14.065.413	8	23147	PERIS, Adriana Marisa	Jefe de Trabajos Prácticos	Simple	Efectivo	Docente	0		0	Trámite por separado (Incompatibilidad)

Prof. CARLOS BIRBA
DECANO
DR. UGO MARCELO BAKTOS
DIRECTOR GENERAL ADMINISTRATIVO



Anexo Único – Hoja 16

27	12.931.250	0	16902	PERSIO, Silvia María Elena	Profesor Titular	Semiexclusiva	Efectivo	Docente	0		0	Trámite por separado (Incompatibilidad)
27	12.931.250	0	16902	PERSIO, Silvia María Elena	Profesor Titular	Exclusiva	Interino	Docente	0		30	Trámite por separado (Lic.Estudio con goce)
27	18.591.804	7	24499	PERLBACH, María Beatriz	Jefe de Trabajos Prácticos	Semiexclusiva	Interino	Docente	30		30	Sin inasistencia
27	08.368.584	1	16898	PETRICH, Hugo Roberto	Profesor Titular	Semiexclusiva	Interino	Docente	30		30	Sin inasistencia
20	08.368.584	1	16898	PETRICH, Hugo Roberto	Profesor Titular	Simple	Interino	Docente	29	1	30	Dec.nº234/*86
27	18.082.526	1	23037	PIEZZI, Adriana María	Profesor Titular	Semiexclusiva	Interino	Docente	30		30	Sin inasistencia
27	20.559.380	8	25226	PISTONE, Ana Elia	Profesor Titular	Simple	Interino	Docente	30		30	Sin inasistencia
27	20.559.380	8	25226	PISTONE, Ana Elia	Jefe de Trabajos Prácticos	Simple	Interino	Docente	30		30	Sin inasistencia
27	16.470.598	1	17297	PIONETTI, Sandra Mirian	Agrupamiento Administrativo Categoría 3	-----	Efectivo	No Docente	28	14 - 16	30	Dec.nº366/06 Art.101º-Compensación
27	12.223.641	3	16169	PIZARRO, Víctor Manuel	Mantenimiento, Producción y Servicios Generales Cat. 3	-----	Efectivo	No Docente	30		30	Sin inasistencia
20	33.517.037	8	31919	PIZARRO, Gabriel Víctor	Auxiliar de Gestión Cat. D		Contratado	No Docente	30		30	Sin inasistencia
20	16.294.970	3	18724	PLANA, Beatriz Elina	Profesor Asociado	Exclusiva	Efectivo	Docente	27	27.- 21 y 28	28	Dec.nº234/*86 - Dec.nº234/86
27	13.184.401	3	27200	PLANA, Amelia Ángela	Jefe de Trabajos Prácticos	Semiexclusiva	Efectivo	Docente	29	30	30	Dec.nº234/*86
27	13.806.753	5	19535	PODESTA, Silvia Adela	Jefe de Trabajos Prácticos	Semiexclusiva	Interino	Docente	0		0	Trámite por separado (Incompatibilidad)
27	13.806.753	5	19535	PODESTA, Silvia Adela	Profesor Adjunto	Semiexclusiva	Interino	Docente	30		30	Sin inasistencia
27	10.846.740	8	20528	PONCE, Simón Patricio	Profesor Titular	Simple	Interino	Docente	29	30	30	Dec.nº234/*86
27	10.846.740	8	20528	PONCE, Simón Patricio	Profesor Asociado	Semiexclusiva	Interino	Docente	30		30	Sin inasistencia
27	21.877.474	7	28550	PORCO, María Alejandra	Jefe de Trabajos Prácticos	Simple	Interino	Docente	30		30	Sin inasistencia
24	11.264.099	7	24424	PORTALUPI, María Cristina	Profesor Titular	Exclusiva	Interino	Docente	30		30	Sin inasistencia
20	05.976.695	9	20529	PORRAS, María Del Carmen	Profesor Titular	Semiexclusiva	Efectivo	Docente	30		30	Sin inasistencia
20	13.998.282	8	20984	POSADA, Raúl Daniel	Profesor Titular	Semiexclusiva	Interino	Docente	30		30	Sin inasistencia
20	13.998.282	8	20984	POSADA, Raúl Daniel	Profesor Titular	Semiexclusiva	Efectivo	Docente	30		30	Sin inasistencia
27	11.964.032	1	17116	PRADOS, Graciela Elisabeth	Profesor Titular	Simple	Interino	Docente	29	7	30	Dec.nº234/*86
27	10.271.775	4	24653	PREMAT, Estela Del Carmen	Profesor Titular	Semiexclusiva	Interino	Docente	28	1 y 6	30	Dec.nº234/*86
27	27.369.715	8	30430	PSENDA, Gabriela Cecilia	Profesor Titular	Semiexclusiva	Efectivo	Docente	30		30	Sin inasistencia
23	23.678.206	9	28099	PUEBLA, Oscar Enrique	Profesor Titular	Semiexclusiva	Interino	Docente	29	28	30	Dec.nº234/*86
23	23.678.206	9	28099	PUEBLA, Oscar Enrique	Profesor Titular	Simple	Efectivo	Docente	0		0	Trámite por Separado (Incompatibilidad)
28	13.912.881	9	15013	PUENTE GUERRA, Ángel	Profesor Titular	Simple	Interino	Docente	30		30	Sin inasistencia
20	11.884.074	8	18200	QUIROGA, Raúl Orlando	Mantenimiento, Producción y Servicios Generales Cat. 5	-----	Efectivo	No Docente	28	2 y 22	30	Dec.nº366/06 Art.101º

Proy. de...
DIRECCIÓN GENERAL ADMINISTRATIVA
FACULTAD DE ARTES Y DISEÑO
UNIVERSIDAD NACIONAL DE CUYO

Anexo Único - Hoja 17

27	12.841.628	0	21737	RAMÍREZ, María del Carmen	Profesor Adjunto	Simple	Interino	Docente	30		30	Sin inasistencia
27	12.841.628	0	21737	RAMÍREZ, María del Carmen	Profesor Adjunto	Semiexclusiva	Efectivo	Docente	29	23	30	Dec.nº234/*86
27	12.841.628	0	21737	RAMÍREZ, María del Carmen	Jefe de Trabajos Prácticos	Simple	Interino	Docente	30		30	Sin inasistencia
27	10.207.569	0	13503	RAMOS, Ana María	Agrupamiento Administrativo Categoría 3	-----	Efectivo	No Docente	24	27 a 30 - 13 y 14.	30	Dec.nº366/06 Art.104º- Dec.nº366/06 Art.101º
27	13.760.448	0	15955	RASTELLI, Silvia Rosalba	Agrupamiento Administrativo Categoría 4	-----	Efectivo	No Docente	29	29	30	Dec.nº366/06 Art.101º
27	18.079.950	3	28696	RASO, Alicia Edith	Jefe de Trabajos Prácticos	Semiexclusiva	Interino	Docente	30		30	Sin inasistencia
27	28.162.468	8	28104	REY, Jerónimo Rodrigo	Mantenimiento, Producción y Servicios Generales Cat. 7	-----	Efectivo	No Docente	29	20	30	Dec.nº366/06 Art.91º
27	39.239.724	3	31914	REYES, Ana Laura	Auxiliar de Gestión Cat.D		Contratado	No Docente	29	1	30	Dec.nº366/06 Art.101º
23	11.964.076	9	18178	REYNALS, Jorge Ernesto	Mantenimiento, Producción y Servicios Generales Cat.6	-----	Efectivo	No Docente	28	8 y 20	30	Dec.nº366/06 Art.101º
20	16.767.350	9	21725	RICCIARDI, María Alejandra	Jefe de Trabajos Prácticos	Semiexclusiva	Efectivo	Docente	0		0	Trámite por separado (Incompatibilidad)
27	01.141.322	7	14039	RIZZO, Mónica María Inmaculada	Profesor Titular	Semiexclusiva	Interino	Docente	30		30	Sin inasistencia
27	01.141.322	7	14039	RIZZO, Mónica María Inmaculada	Profesor Adjunto	Semiexclusiva	Efectivo	Docente	30		30	Sin inasistencia
27	01.141.322	7	14039	RIZZO, Mónica María Inmaculada	Profesor Adjunto	Simple	Interino	Docente	30		30	Sin inasistencia
20	12.162.124	5	19906	ROCO, Lelia Graciela	Profesor Ajunto	Semiexclusiva	Efectivo	Docente	0		0	Trámite por separado (Incompatibilidad)
27	12.162.124	5	19906	ROCO, Lelia Graciela	Profesor Titular	Exclusiva	Interino	Docente	30		30	Sin inasistencia
20	31.282.485	0	30851	RODRIGUEZ, Cristian Andrés	Agrupamiento Administrativo Categoría 7	-----	Contratado	No Docente	30		30	Sin inasistencia
28	13.425.345	3	15447	RODRIGUEZ, Gustavo Jesús Alfredo	Agrupamiento Administrativo Categoría 3 Subroga 2	-----	Efectivo	No Docente	29	13	30	Dec.nº366/06 Art.101º
27	16.767.707	5	23340	RODRIGUEZ, María Mercedes	Profesor Titular	Semiexclusiva	Interino	Docente	30		30	Sin inasistencia
20	16.162.104	9	23925	RODRIGUEZ, Samuel	Profesor Titular	Simple	Interino	Docente	30		30	Sin inasistencia
27	16.448.069	1	20448	ROLDAN, Pablo Javier	Ayudante de Trabajos Prácticos	-----	Interino	Docente	30		30	Sin inasistencia
20	11.680.417	4	17975	ROMERO, Alicia Beatriz	Profesor Titular	Semiexclusiva	Interino	Docente	30		30	Sin inasistencia
20	11.680.417	4	17975	ROMERO, Alicia Beatriz	Profesor Titular	Semiexclusiva	Interino	Docente	0		0	Trámite por separado (incompatibilidad)
20	11.680.417	4	17975	ROMERO, Alicia Beatriz	Profesor Titular	Simple	Efectivo	Docente	0		0	Trámite por separado (cambio transitorio de dedicación)
20	11.091.416	5	17404	ROMERO, Jorge Antonio	Profesor Adjunto	Simple	Interino	Docente	30		30	Sin inasistencia
20	27.968.877	6	28894	RONDAN, Jorge Jesús Darío	Profesor Titular	Simple	Interino	Docente	30		30	Sin inasistencia
20	27.968.877	6	28894	RONDAN, Jorge Jesús Darío	Jefe de Trabajos Prácticos	Simple	Interino	Docente	30		30	Sin inasistencia
20	16.588.688	2	21925	ROSALES, Ellana Graciela	Ayudante de Trabajos Prácticos	-----	Interino	Docente	30		30	Sin inasistencia
27	26.083.007	4	29167	ROSALES, María Anselma	Jefe de Trabajos Prácticos	Semiexclusiva	Efectivo	Docente	30		30	Sin inasistencia

Profr. *[Signature]*
DECANO

Téc. Univ. *[Signature]*
DIRECCIÓN GENERAL ADMINISTRATIVA

Anexo Único – Hoja 18

23	16.491.655	4	24327	ROSALES, Roberto Alejandro	Agrupamiento Administrativo Categoría 5 - Subroga 4	-----	Efectivo	No Docente	30		30	Sin inasistencia
20	10.482.055	2	17818	ROSATO, Alicia Beatriz	Profesor Titular	Semiexclusiva	Efectivo	Docente	30		30	Sin inasistencia
27	22.140.371	7	30407	ROSAS, Lorena Beatriz	Jefe de Trabajos Prácticos	Simple	Interino	Docente	30		30	Sin inasistencia
27	17.336.189	1	22122	ROSAS, Sergio Eduardo	Jefe de Trabajos Prácticos	Simple	Interino	Docente	30		30	Sin inasistencia
27	17.336.189	1	22122	ROSAS, Sergio Eduardo	Jefe de Trabajos Prácticos	Simple	interino	Docente	30		30	Sin inasistencia
20	08.158.343	9	14013	ROVELLO, Ubaldo Francisco	Profesor Titular	Semiexclusiva	Efectivo	Docente	30		30	Sin inasistencia
27	10.493.532	0	14624	RUGGIERO, Roberto Tiberio	Profesor Adjunto	Simple	Efectivo	Docente	0		0	Trámite por separado (Incompatibilidad)
20	10.493.532	0	14624	RUGGIERO, Roberto Tiberio	Profesor Titular	Semiexclusiva	Interino	Docente	30		30	Sin inasistencia
20	04.985.499	5	12928	RUIZ, Félix Rafael	Profesor Titular	Simple	Efectivo	Docente	30		30	Sin inasistencia
27	14.858.305	7	19853	RUIZ, Sergio Hugo	Agrupamiento Administrativo Categoría 3 Subroga 2	-----	Efectivo	No Docente	30		30	Sin inasistencia
20	6.708.407	7	17958	RUPOLO, Vilma Emilia	Profesor Titular	Simple	Interino	Docente	30		30	Sin inasistencia
20	6.708.407	7	17958	RUPOLO, Vilma Emilia	Profesor Titular	Semiexclusiva	Efectivo	Docente	0		0	Trámite por separado cambio transitorio de dedicación
20	23.901.335	0	27813	SABARONI, Roberto Ariel	Agrupamiento Técnico Categoría 5	-----	Efectivo	No Docente	30		30	Sin inasistencia
27	23.955.640	0	24592	SALCEDO, Pablo Miguel	Profesor Titular	Exclusiva	Interino	Docente	29	8	30	Dec.nº234/*86
27	23.955.640	0	24592	SALCEDO, Pablo Miguel	Profesor Titular	Simple	Interino	Docente	30		30	Sin inasistencia
20	23.955.640	0	24592	SALCEDO, Pablo Miguel	Profesor Titular	Semiexclusiva	Efectivo	Docente	0		0	Trámite por separado (Incompatibilidad)
20	12.162.249	7	15890	SALMERON, Noemí	Profesor Adjunto	Semiexclusiva	Interino	Docente	30		30	Sin inasistencia
27	12.162.249	7	15890	SALMERON, Noemí	Jefe de Trabajos Prácticos	Simple	Efectivo	Docente	0		0	Trámite por separado (Incompatibilidad)
27	12.162.249	7	15890	SALMERON, Noemí	Profesor Titular	Semiexclusiva	Interino	Docente	30		30	Sin inasistencia
27	16.448.493	4	20559	SAMMARCO, Liliana Beatriz	Profesor Titular	Semiexclusiva	Efectivo	Docente	0		0	Trámite por separado (Incompatibilidad)
27	16.448.493	4	20559	SAMMARCO, Liliana Beatriz	Profesor Titular	Simple	Efectivo	Docente	0		0	Trámite por separado (Incompatibilidad)
27	16.448.493	4	20559	SAMMARCO, Liliana Beatriz	Profesor Titular	Exclusiva	Interino	Docente	29	1	30	Dec.nº234/*86
28	13.425.378	9	28489	SANDES, Guillermo Rodolfo	Agrupamiento Administrativo Categoría 7 Subroga 5	-----	Efectivo	No Docente	30		30	Sin inasistencia
20	16.330.825	9	19903	SANCHEZ, Octavio José	Profesor Titular	Exclusiva	Interino	Docente	30		30	Sin inasistencia
20	16.330.825	9	19903	SANCHEZ, Octavio José	Profesor Titular	Simple	Interino	Docente	0		0	Trámite por separado (Lic. estudio sin goce)
27	21.376.194	4	24541	SANTINI, José Ariel	Mantenimiento, Producción y Serv.Grales.Cat.6 Subr.5	-----	Efectivo	No Docente	30		30	Sin inasistencia
20	18.079.976	7	19544	SANTOS, Mariana	Agrupamiento Administrativo Categoría 1	-----	Efectivo	No Docente	30		30	Sin inasistencia
20	08.158.170	4	13611	SARALE, Luis Alberto	Profesor Titular	Semiexclusiva	Efectivo	Docente	30		30	(reducción transitoria de dedicación)

Prof. CARLOS DEL CANTO
DECANO
Lic. Urv. MARILINA SANTOS
DIRECTORA DE LA ADMINISTRATIVA

Anexo Único – Hoja 19

20	20.809.152	3	24158	SCALZO, Pablo David	Agrupamiento Administrativo Categoría 5 - Subroga 3	-----	Efectivo	No Docente	28	14 y 15	30	Dec.nº366/06 Art.104º
20	14.428.155	2	29862	SCHOBINGER GUGELMEIER, Juan Cristián	Profesor Adjunto	Semiexclusiva	Interino	Docente	30		30	Sin inasistencia
27	08.512.065	5	12790	SEDERO, Ramón Samuel	Profesor Titular	Exclusiva	Interino	Docente	30		30	Sin inasistencia
20	13.992.634	0	25995	SEGOVIA, Jose Edgardo	Jefe de Trabajos Prácticos	Simple	Interino	Docente	30		30	Sin inasistencia
20	24.161.331	9	25615	SEMIZ, Jimena Gabriela	Profesor Adjunto	Simple	Interino	Docente	29	28	30	Dec.nº3413/79 Art.10ºj
27	22.132.447	7	28799	SEQUEIRA, Myrlam Elizabeth	Profesor Titular	Simple	Interino	Docente	30		30	Sin inasistencia
27	25.353.103	8	29549	SERVERA, Santiago	Ayudante de primera	Simple	Interino	Docente	30		30	Sin inasistencia
20	12.584.288	8	27673	SERIO, Daniel José Martin	Profesor Titular	Semiexclusiva	Interino	Docente	30		30	Sin inasistencia
27	06.718.356	3	23184	SINAY, Paula Rut	Profesor Titular	Exclusiva	Interino	Docente	30		30	Sin inasistencia
27	06.718.356.	3	23184	SINAY, Paula Rut	Profesor Titular	Semiexclusiva	Efectivo	Docente	0		0	Trámite por separado (Incompatibilidad)
27	06.718.356.	3	23184	SINAY, Paula Rut	Profesor Titular	Simple	Efectivo	Docente	0		0	Trámite por separado (Incompatibilidad)
27	26.298.099	0	31910	SIMIONATO, Claudia	Auxiliar de Gestión Cat.D		Contratado	No Docente	30		30	Sin inasistencia
20	33.579.413	4	27918	SORBELLO, Leandro Víctor	Profesor Titular	Simple	Efectivo	Docente	30		30	Sin inasistencia
27	25.742.144	4	30958	SORIA, Carina Teresa	Ayudante de primera	Simple	Transitorio	Docente	30		30	Sin inasistencia
20	08.143.453	1	14440	SORIA, Carlos Alberto	Profesor Titular	Exclusiva	Efectivo	Docente	30		30	Sin inasistencia
20	08.143.453.	1	14440	SORIA, Carlos Alberto	Profesor Titular	Semiexclusiva	Efectivo	Docente	0		0	Trámite por separado (Incompatibilidad)
27	24.759.133	3	30406	SORIA, María Soledad	Profesor Asociado	Simple	Interino	Docente	30		30	Sin inasistencia
20	13.881.144	7	20182	SOSA, Gladys Cristián	Agrupamiento Administrativo Categoría 4	-----	Efectivo	No Docente	28	8.- 9 y 10 - 27	28	Ord.nº60/84-CS - Dec.nº366/06 Art.101º- Dec.nº366/06 Art.101º
20	17.084.028	4	21237	SOSA, Héctor Andrés	Agrupamiento Administrativo Categoría 4		Efectivo	No Docente	30		30	Sin inasistencia
23	28.159.455	9	31732	STIRN, Antonio Estanislao	Ayudante de Primera	Semiexclusiva	Interino	Docente	30		30	Sin inasistencia
20	6.883.970	0	8636	SUAREZ, Manuel Ernesto	Profesor Titular	Semiexclusiva	Contratado	Docente	30		30	Sin inasistencia
20	18.342.616	9	25772	SUAREZ VIE, Francisco Alejandro	Profesor Titular	Semiexclusiva	Interino	Docente	30		30	Sin inasistencia
20	13.912.758	8	23412	SUCH, Esteban Gabriel	Profesor Titular	Semiexclusiva	Efectivo	Docente	28	23 y 24	30	Ord.nº47/01-CS
20	13.912.758	8	23412	SUCH, Esteban Gabriel	Profesor Titular	Simple	Efectivo	Docente	28	23 y 24	30	Ord.nº47/01-CS
20	12.726.047	9	28978	SURA, José Santiago	Mantenimiento, Producción y Serv.Grales.Cat. 7 Subr.5	-----	Efectivo	No Docente	29	24.	30	Dec.nº366/06 Art.101º
20	17.252.333	7	28223	SURA, Mónica Silvia	Agrupamiento Administrativo Categoría 5	-----	Efectivo	No Docente	29	28.	30	Dec.nº366/06 Art.97ºi
27	18.866.841	6	31274	TAKHMANOVA, Tatiana	Profesor Adjunto	Semiexclusiva	Remplazante	Docente	30		30	Sin inasistencia
27	16.963.155	8	28125	TASCHERET, Arturo Eduardo	Profesor Titular	Simple	Efectivo	Docente	30		30	Sin inasistencia
20	07.662.357	1	23053	TELLO, Ricardo Domingo	Profesor Titular	Semiexclusiva	Efectivo	Docente	30		30	Sin inasistencia

Anexo Único – Hoja 20

20	07.662.357	1	23053	TELLO, Ricardo Domingo	Profesor Titular	Simple	Efectivo	Docente	30		30	Sin inasistencia
20	13.772.532	1	20056	TOMASSIELLO, Roberto Luis	Profesor Titular	Simple	Efectivo	Docente	0		0	Trámite por separado (Incompatibilidad)
20	13.772.532	1	20056	TOMASSIELLO, Roberto Luis	Profesor Titular	Semiexclusiva	Interino	Docente	30		30	Sin inasistencia
20	30.051.993	9	28951	TONIDANDEL, Juan Marcos	Ayudante de Primera	Semiexclusiva	Interino	Docente	28	9 y 17	30	Dec.nº234/*86
27	31.284.187	3	28721	TORRES MENDOZA, Noelia Evangelina	Ayudante de primera	Simple	Interino	Docente	30		30	Sin inasistencia
20	11.055.976	9	20100	TORRES, Luisa Raquel	Jefe de Trabajos Prácticos	Semiexclusiva	Interino	Docente	30		30	Sin inasistencia
27	08.282.195	4	22001	TRISTAN, Roberto Alfonso	Jefe de Trabajos Prácticos	Semiexclusiva	Interino	Docente	30		30	Sin inasistencia
20	06.220.013	3	13544	TROZZO, María Ester del Carmen	Profesor Titular	Semiexclusiva	Interino	Docente	30		30	Sin inasistencia
20	35.662.594	4	31965	TULIAN, Huayma	Ayudante de Primera	Simple	Interino	Docente	24	17 a 26	30	Ord.nº47/01-CS
20	10.942.040	9	18771	UGO, Juan Carlos	Profesor Titular	Exclusiva	Efectivo	Docente	30		30	Sin inasistencia
23	93.721.404	9	24866	URBAY GONZALEZ MUJICA, Roberto Antonio	Profesor Titular	Exclusiva	Efectivo	Docente	30		30	Sin inasistencia
23	10.942.230	4	24074	VALDIVIESO, Miriam Dominga	Agrupamiento Administrativo Categoría 3- Subroga. 2	-----	Efectivo	No Docente	30		30	Sin inasistencia
27	10.273.280	4	13571	VALENTE, Silvia Elena	Profesor Titular	Semiexclusiva	Efectivo	Docente	29	28	30	Dec.nº234/*86
27	10.658.565	8	18127	VARGAS, Gladys Haydee	Jefe de Trabajos Prácticos	Simple	Interino	Docente	30		30	Sin inasistencia
27	10.658.565	8	18127	VARGAS, Gladys Haydee	Profesor Adjunto	Semiexclusiva	Interino	Docente	30		30	Sin inasistencia
23	24.530.775	7	24539	VENEZIA, Alejandro Pablo	Agrupamiento Técnico Categoría 5 Subroga 4	-----	Efectivo	No Docente	29	6.	30	Compensación
27	35.076.845	4	31874	VERDU, Marina Anabel	Auxiliar de Gestión Categ.D		Contratado	No Docente	29	22.	30	Dec.nº234/*86
20	22.821.112	0	25104	VERA, Verónica Isolina	Jefe de Trabajos Prácticos	Semiexclusiva	Interino	Docente	30		30	Sin inasistencia
20	32.130.241	7	31912	VIDELA, Germán	Auxiliar de Gestión Categ.D		Interino	No Docente	30		30	Sin inasistencia
27	11.413.207	7	17355	VICENTE, Sonia Raquel	Profesor Titular	Exclusiva	Interino	Docente	30		30	Sin inasistencia
27	31.812.315	8	30139	VILLALBA, Ayelén María	Ayudante de primera	Simple	Reemplazante	Docente	30		30	Sin inasistencia
27	13.996.070	5	27986	VILLARRUEL, Susana Beatriz	Agrupamiento Administrativo Categoría 7 Subroga 5	-----	Efectivo	No Docente	27	28 - 16 y 30	30	Dec.nº366/06 Art.91º- Dec.nº366/06 Art.101º
20	14.781.307	5	23513	VILLEGAS, Enrique Omar	Mantenimiento, Producción y Servicios Generales Cat. 4	-----	Efectivo	No Docente	30		30	Sin inasistencia
27	18.745.473	6	27941	YANQUEZ, Héctor Miguel	Mantenimiento, Producción y Serv.Grales.Cat. 7 Subr.5	-----	Efectivo	No Docente	29	13.	30	Compensación
20	20.563.009	6	21528	YURCIC, Andrea Verónica	Profesor Titular	Simple	Efectivo	Docente	30		30	Sin inasistencia
27	17.317.286	4	28221	ZAKALIK, Marcela Rebeca	Jefe de Trabajos Prácticos	Simple	Interino	Docente	30		30	Sin inasistencia
20	12.287.784.	2	22145	ZALAZAR, Oscar	Profesor Adjunto	Simple	Efectivo	Docente	0		0	Trámite por separado (Incompatibilidad)
20	12.287.784.	2	22145	ZALAZAR, Oscar	Profesor Titular	Simple	Efectivo	Docente	0		0	Trámite por separado (Incompatibilidad)
20	12.287.784	2	22145	ZALAZAR, Oscar	Profesor Titular	Exclusiva	Interino	Docente	30		30	Sin inasistencia

Prof. *[Signature]*
DECANO

Téc. Univ. *[Signature]* SANTOS
DIRECTORA GENERAL ADMINISTRATIVA

Anexo Único – Hoja 21

27	06.415.566	6	17207	ZANI, Viviana Irene	Profesor Asociado	Semiexclusiva	Interino	Docente	30		30	Sin inasistencia
27	06.415.566	6	17207	ZANI, Viviana Irene	Profesor Adjunto	Semiexclusiva	Efectivo	Docente	30		30	Sin inasistencia
20	06.146.317	9	16252	ZANNONI, Carlos Roberto	Profesor Titular	Exclusiva	Interino	Docente	30		30	Sin inasistencia
27	11.264.926	9	17324	ZARAGOZA, María Inés	Profesor Adjunto	Semiexclusiva	Interino	Docente	30		30	Sin inasistencia
27	05.962.530	1	20498	ZARAGOZA, Ester	Profesor Titular	Semiexclusiva	Interino	Docente	30		30	Sin inasistencia
27	13.912.663	8	30136	ZAVARONI, Edgardo Jesús	Mantenimiento, Producción y Serv.Grales.Cat. 7 Subr.6	-----	Efectivo	No Docente	28	28 y 29	30	Dec.nº366/06 Art.101º
20	17.084.009	8	23399	ZERVOS, Nicolás Rafael	Adicional por Mayor Dedicación	-----	Efectivo	No Docente	30		30	Sin inasistencia
27	12.663.392	6	19534	ZOZAYA, Claudia Elisa	Profesor Adjunto	Simple	Interino	Docente	30		30	Sin inasistencia
27	12.663.392	6	19534	ZOZAYA, Claudia Elisa	Jefe de Trabajos Prácticos	Simple	Interino	Docente	0		0	Trámite por separado (Incompatibilidad)

RESOLUCIÓN N° **345**

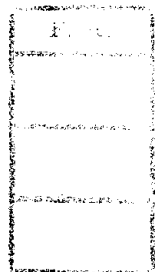

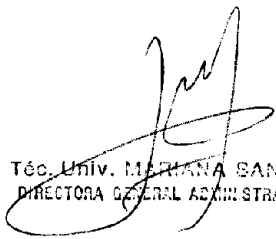
Téc. Univ. MARIANA SANTOS
DIRECTORA GENERAL ADMINISTRATIVA

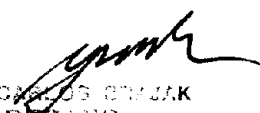
Prof. CARLOS BRYJAK
DECANO