



MENDOZA, 22 DIC 2015

VISTO:

El expediente CUDAP-FAD: 24340/15, en el que se tramita la prórroga de designación interina de Personal Docente Universitario de esta Unidad Académica, con funciones de Gobierno, a partir del 1 de enero de 2016.

CONSIDERANDO:

Que se ha tenido en cuenta los informes de Dirección de Personal y de Secretaría Económico-Financiera.

Atento a lo aconsejado por la Comisión de Enseñanza y a lo acordado en sesión del día 21 de diciembre de 2015.

Por ello y en ejercicio de las atribuciones conferidas en el artículo 34 inciso 4) del Estatuto Universitario,

EL CONSEJO DIRECTIVO DE LA FACULTAD DE ARTES Y DISEÑO
RESUELVE:

ARTÍCULO 1º.- Prorrogar la designación interina de Personal Docente Universitario con funciones de Gobierno en los cargos que se detallan en el Anexo Único que forma parte de la presente, por el período que en cada caso se indica.

ARTÍCULO 2º.- El presente gasto en personal responde a la asignación de recursos financieros de la Categoría Programática y la imputación según la Clasificación por Objeto del Gasto y Código de Cargos, corresponden a los consignados en los Legajos Electrónicos Únicos de las designaciones efectuadas anteriormente, que constan en los informes de Secretaría Económico-Financiera de esta Facultad.

ARTÍCULO 3º.- Comuníquese e insértese en el libro de resoluciones del Consejo Directivo.

RESOLUCIÓN N° **306**

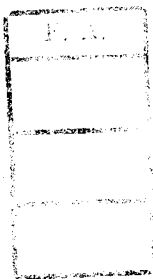

Téc. Univ. MARIANA SANTOS
DIRECTORA GENERAL ADMINISTRATIVA

Mgtr. LUIS ALBERTO SARALE
VICEDECANO



**PRÓRROGAS DE DESIGNACIONES INTERINAS DE DOCENTES CON FUNCIONES DE GOBIERNO
(DESDE EL 01/01/16 HASTA EL 29/2/16)**

LEGAJO	APELLIDO Y NOMBRES	CARGO	FUNCIONES
16019	ALTERIO, Antonio Alberto	Profesor Titular (SE)	Taller de Producción Gráfica
24637	AVILA, Susana Estela	Profesor Titular (S)	Directora de Carreras de Artes Visuales
19987	BELOT, Jesús Damián	Profesor Adjunto (S)	Jefe de Unidad de Apoyo Docente – Carreras Artes del Espectáculo
31848	BONINO DI BLASSI, María Eva	Profesor Adjunto (SE)	Asesora de Bienestar Estudiantil
31849	CONTRERAS VILLARREAL, Pablo Martín	Profesor Adjunto (SE)	Asesor de Egresados de Decanato
21375	DIAZ, Carlos Eliseo	Profesor Titular (S)	Director de Carreras de Cerámica
30282	DIUMENJO BAZAN, Victoria Noé	Profesor Adjunto (S)	Responsable de Comunicación Institucional dependiente de la Secretaría de Extensión
15295	GONZALEZ, Eduardo Alberto	Profesor Adjunto (S)	Coordinador de Extensión de las Carreras de Artes Visuales y Cerámica
25963	GONZALEZ, Silvina Marcia	Profesor Titular (S)	Directora Carreras de Diseño
28491	MEDALLA ARAYA, Adolfo Ramón	Ayudante de Primera (S)	Asesoramiento y realización de trabajos técnicos en la gestión de cargos de los nuevos Profesorado de Arte – Secretaría Académica
25598	MELJIN, Mariela Beatriz	Profesor Titular (S)	Coordinadora de TAC (Tecnología y Aprendizaje de la Comunicación)
18944	MONTERO, Adriana Marcela	Profesor Titular (S)	Directora Carreras de Artes del Espectáculo
29847	ORELLANA LANUS, Luciana Natalia	Ayudante de Primera (S)	Colaboradora de Gestión Académica
28560	PALAZZO, Lucía Romina	Ayudante de Primera (S)	Secretaría de Vinculación Productiva
31880	PIEDRAFITA, Néstor	Profesor Titular (SE)	Asesor Letrado. Decanato
21737	RAMIREZ, María del Carmen	Profesor Adjunto (S)	Jefe de Unidad de Apoyo Docente – Carreras de Artes Visuales
24735	SOSA, Emilce Nieves	Profesor Adjunto (S)	Jefe de Unidad de Apoyo Docente - Carreras de Cerámica

DESDE EL 01/01/16 HASTA EL 31/1/16

LEGAJO	APELLIDO Y NOMBRES	CARGO	FUNCIONES
10851	DUEÑAS, María Cristina	Profesor Titular (S)	Directora Carreras Musicales
21725	RICCIARDI, María Alejandra	Coordinadora de Área de Facultad Categoría "D" Dedicación Tiempo Completo	Asesora de Relaciones Institucionales y Cooperación Internacional

DESDE EL 01/02/16 HASTA EL 29/2/16

LEGAJO	APELLIDO Y NOMBRES	CARGO	FUNCIONES
22962	BUCCOLINI, María Mónica	Profesor Adjunto (S)	Jefe de Unidad de Apoyo Docente - Carreras de Diseño

RESOLUCIÓN N°

306

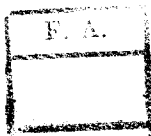

Téc. Univ. **MARIANA SANTOS**
DIRECTORA GENERAL ADMINISTRATIVA

Mgtr. **LUIS ALBERTO SARALE**
VICEDECANO