



MENDOZA, 9 AGO 2018

VISTO:

El expediente CUDAP-CUY: 2662/18 (2 Cuerpos) en el que personal docente y de apoyo académico tramitó licencias por diferentes conceptos y solicitó justificación de inasistencias, ambas durante el mes de junio de 2018.

CONSIDERANDO:

El encuadre legal correspondiente a cada caso, informado por la Dirección de Personal.

La ordenanza N° 6/06-R. que establece el procedimiento administrativo para el control de la efectiva prestación de servicios del personal de la Universidad Nacional de Cuyo, en el marco de la normativa vigente.

Que, asimismo, la mencionada norma establece la necesidad de acreditar la efectiva prestación de servicios del personal, conteniendo la nómina completa de los mismos y no solamente la de aquellas personas que hubieren incurrido en inasistencias.

Que la información que se detalla en el Anexo Único contiene los datos requeridos por la ordenanza N° 6/06-R. y que esta información debe ser remitida a la Unidad de Auditoría Interna de esta Universidad.

Por ello,

EL DECANO DE LA FACULTAD DE ARTES Y DISEÑO
RESUELVE:

ARTÍCULO 1°.- Tener por justificadas las inasistencias y concedidas las licencias del personal docente y de apoyo académico correspondientes al mes de junio de 2018, con y sin goce de haberes, según detalle obrante en el Anexo Único, de conformidad con el encuadre legal correspondiente a cada caso y que consta de DIECIOCHO (18) hojas.

ARTÍCULO 2°.- Remitir a la Unidad de Auditoría Interna del Rectorado una copia de la presente de conformidad con lo dispuesto por ordenanza N° 6/06-R en su artículo 1°, inciso c).

ARTÍCULO 3 °.- Comuníquese e insértese en el libro de resoluciones.

RESOLUCIÓN N° **528**

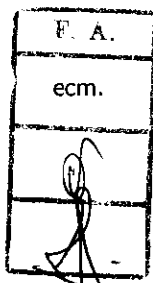

Téc. Univ. **MARIANA SANTOS**
DIRECTORA GENERAL ADMINISTRATIVA

CARLOS BRAJAK
DECANO

ANEXO ÚNICO

CUIL	LEG	APELLIDO Y NOMBRE	CARGO	DEDICACIÓN	CARÁCTER	TIPO ESCALAFÓN	DÍAS EFECTIVAMENTE PRESTADOS		LIQUIDADOS	OBSERVACIONES	
20	16588898	8 19066	ABDO, Alfredo David	Mantenimiento, Prod. y Serv. Grales. Cat.7 - Subroga 5		Efectivo	No Docente	28	4. - 12	30	Compensación - Decreto 366/06 Art. 101º
20	13716895	3 27768	ACOSTA, Carlos Alberto	Profesor Titular	Semiexclusiva	Efectivo	Docente	30		30	Sin Inasistencias
27	20357890	9 22729	AGOGLIA, Ofelia Beatriz	Jefe de Trabajos Prácticos	Simple	Interino	Docente	0		0	Trámite por separado (Licencia por Incompatibilidad)
27	20357890	9 22729	AGOGLIA, Ofelia Beatriz	Profesor Titular	Simple	Interino	Docente	30		30	Sin Inasistencias
23	26088692	4 21473	AGÜERO, José Ernesto	Ayudante de Primera	Simple	Interino	Docente	30		30	Sin Inasistencias
20	16640597	2 29011	AGÜERO, Selva Anahi	Agrupamiento Administrativo Categoría 7 - Subroga 5		Efectivo	No Docente	29	15	30	Compensación
20	14002872	0 23188	AGUILAR, Juan Carlos	Agrupamiento Técnico Categoría 4		Efectivo	No Docente	22	1 a 8	30	Decreto 366/06 Art. 91º
20	08582132	7 16019	ALTERIO, Antonio Alberto	Profesor Adjunto	Semiexclusiva	Efectivo	Docente	30		30	Sin Inasistencias
20	08582132	7 16019	ALTERIO, Antonio Alberto	Profesor Titular	Semiexclusiva	Interino	Docente	30		30	Sin Inasistencias
27	13295557	3 24953	ALVARADO, Georgina Verónica	Jefe de Trabajos Prácticos	Semiexclusiva	Interino	Docente	30		30	Sin Inasistencias
27	25069161	6 22255	ALVAREZ, Alicia Susana	Profesor Titular	Simple	Efectivo	Docente	30		30	Sin Inasistencias
27	23210927	6 32740	ALVAREZ, María Celeste	Ayudante de Segunda	Simple	Interino	Docente	30		30	Sin Inasistencias
27	23210927	6 32740	ALVAREZ, María Celeste	Profesor Titular	Semiexclusiva	Interino	Docente	30		30	Sin Inasistencias
20	22973417	3 29437	AMADIO, Ariel Alberto	Profesor Titular	Semiexclusiva	Efectivo	Docente	30		30	Sin Inasistencias
20	22973417	3 29437	AMADIO, Ariel Alberto	Profesor Titular	Semiexclusiva	Efectivo	Docente	30		30	Sin Inasistencias
27	14985228	5 29166	AMADIO, Graciela Viviana	Jefe de Trabajos Prácticos	Semiexclusiva	Efectivo	Docente	0		0	Trámite por separado (Licencia por Incompatibilidad)
27	14985228	5 29166	AMADIO, Graciela Viviana	Profesor Adjunto	Semiexclusiva	Reemplazante	Docente	30		30	Sin Inasistencias
20	17098039	6 23556	AMAYA, Sergio Francisco	Ayudante de Trabajos Prácticos	-----	Interino	Docente	30		30	Sin Inasistencias
27	17683280	6 26543	ANDRESEN, María Cecilia	Jefe de Trabajos Prácticos	Semiexclusiva	Efectivo	Docente	30		30	Sin Inasistencias
27	17683280	6 26543	ANDRESEN, María Cecilia	Jefe de Trabajos Prácticos	Simple	Efectivo	Docente	30		30	Sin Inasistencias
27	16861805	6 20713	ARANCIBIA, Laura Esther	Agrupamiento Administrativo Categoría 5		Efectivo	No Docente	30		30	Sin Inasistencias
20	10205725	0 16303	ARANCIBIA, Omar Hugo	Profesor Titular	Semiexclusiva	Efectivo	Docente	29	6	30	Decreto 1246/15 Art. 50º 1 c
27	31839145	4 31454	ARAYA, Norma Jaqueline	Agrupamiento Administrativo Categoría 7		Contratado	No Docente	27	4 y 14. - 15	30	Decreto 366/06 Art. 101º - Compensación
23	18061662	4 27478	ARECO, Luis Alberto	Agrupamiento Administrativo Categoría 4		Efectivo	No Docente	24	1. - 11 a 15	30	Decreto 366/06 Art. 104º - Art. 91º
23	18061662	4 27780	ARENAS, Adriana Nancy	Profesor Adjunto	Simple	Efectivo	Docente	0		0	Trámite por separado (Licencia por Incompatibilidad)
23	18061662	4 27780	ARENAS, Adriana Nancy	Profesor Adjunto	Semiexclusiva	Interino	Docente	30		30	Sin Inasistencias
20	35516259	2 31605	ARGÜELLO, Leandro Agustín	Agrupamiento Administrativo Categoría 7		Efectivo	No Docente	29	8	30	Decreto 366/06 Art. 101º
20	16555368	4 22936	ARMENDARIZ, Víctor Daniel	Jefe de Trabajos Prácticos	Semiexclusiva	Efectivo	Docente	30		30	Sin Inasistencias
20	16555368	4 22936	ARMENDARIZ, Víctor Daniel	Jefe de Trabajos Prácticos	Simple	Efectivo	Docente	29	13	30	Decreto 1246/15 Art. 50º 1 c
20	16059391	2 20759	ARROJO, Víctor Leonardo	Profesor Titular	Exclusiva	Efectivo	Docente	30		30	Sin Inasistencias
27	17089616	0 22781	ARTOLA, Eugenia Cristina	Jefe de Trabajos Prácticos	Semiexclusiva	Efectivo	Docente	0		0	Trámite por separado (Licencia por Incompatibilidad)

Resol. N° **528**

[Handwritten signature]
LOS BRAJAK
DESSANO

[Handwritten signature]
MARIANA SANTOS
GENERAL ADMINISTRATIVA

ec. Univ.
DIRECTORA

27	17089616	0	22781	ARTOLA, Eugenia Cristina	Profesor Adjunto	Semiexclusiva	Reemplazante	Docente	29	18	30	Decreto 1246/15 Art. 50° 1 c
20	16588702	7	25103	ARUJ, Gustavo Alejandro	Profesor Titular	Simple	Efectivo	Docente	30		30	Sin Inasistencias
20	13833232	3	20761	ASARCHUK, Andrés Gustavo	Profesor Titular	Semiexclusiva	Efectivo	Docente	30		30	Sin Inasistencias
20	08469471	2	18760	ÁVALOS, Juan Alberto	Profesor Titular	Semiexclusiva	Efectivo	Docente	30		30	Sin Inasistencias
27	16555321	2	24637	ÁVILA, Susana Estela	Profesor Adjunto	Simple	Interino	Docente	30		30	Sin Inasistencias
27	12954481	9	24212	BAGNATO, Laura Judith	Jefe de Trabajos Prácticos	Semiexclusiva	Interino	Docente	30		30	Sin Inasistencias
27	13700455	6	16494	BAJUK, Daniela	Profesor Adjunto	Semiexclusiva	Efectivo	Docente	30		30	Sin Inasistencias
27	13700455	6	16494	BAJUK, Daniela	Profesor Titular	Simple	Interino	Docente	30		30	Sin Inasistencias
27	13035279	6	25139	BALMES, Laura Beatriz	Ayudante de Primera	Semiexclusiva	Efectivo	Docente	0		0	Trámite por separado (Licencia por Incompatibilidad)
27	13035279	6	25139	BALMES, Laura Beatriz	Jefe de Trabajos Prácticos	Semiexclusiva	Efectivo	Docente	30		30	Sin Inasistencias
27	13035279	6	25139	BALMES, Laura Beatriz	Profesor Adjunto	Semiexclusiva	Interino	Docente	30		30	Sin Inasistencias
27	13035279	6	25139	BALMES, Laura Beatriz	Jefe de Trabajos Prácticos	Simple	Efectivo	Docente	30		30	Sin Inasistencias
27	12044385	8	15043	BAÑEROS, Cristina Graciela	Profesor Adjunto	Semiexclusiva	Efectivo	Docente	30		30	Sin Inasistencias
27	12044385	8	15043	BAÑEROS, Cristina Graciela	Profesor Titular	Semiexclusiva	Efectivo	Docente	30		30	Sin Inasistencias
20	30741340	0	31364	BAREA PACI, Gabriel Fernando	Jefe de Trabajos Prácticos	Simple	Interino	Docente	30		30	Sin Inasistencias
27	10273921	9	25408	BATURA, Rosa Ynes	Jefe de Trabajos Prácticos	Simple	Efectivo	Docente	30		30	Sin Inasistencias
27	10273921	9	25407	BATURA, Rosa Ynes	Profesor Adjunto	Exclusiva	Efectivo	Docente	30		30	Sin Inasistencias
27	26463067	9	27448	BAYÓN, Silvia Marina	Agrupamiento Técnico Categoría 6 - Subroga 5		Efectivo	No Docente	12	8. - 14 a 30	30	Decreto 366/06 Art. 91° - Trámite por Separado (Licencia por Maternidad)
27	25956411	0	28283	BECARES HINRICHSEN, Andrea Marcela	Ayudante de 1°	Simple	Efectivo	Docente	0		0	Trámite por separado (Licencia por Incompatibilidad)
27	25956411	0	28283	BECARES HINRICHSEN, Andrea Marcela	Jefe de Trabajos Prácticos	Simple	Interino	Docente	30		30	Sin Inasistencias
20	12578379	1	27727	BELLUSCI, Miguel Ángel	Profesor Titular	Semiexclusiva	Efectivo	Docente	30		30	Sin Inasistencias
20	12578379	1	27727	BELLUSCI, Miguel Ángel	Profesor Titular	Simple	Efectivo	Docente	30		30	Sin Inasistencias
20	11809116	8	19987	BELOT, Jesús Damián	Profesor Titular	Semiexclusiva	Efectivo	Docente	30		30	Sin Inasistencias
20	11809116	8	19987	BELOT, Jesús Damián	Profesor Titular	Semiexclusiva	Efectivo	Docente	30		30	Sin Inasistencias
27	06399478	8	16658	BENCHIMOL, Silvia Amalia	Profesor Titular	Exclusiva	Efectivo	Docente	30		30	Sin Inasistencias
27	14562113	0	20714	BENEGAS, Adriana Noemí	Agrupamiento Administrativo Categoría 3 - Subroga 1		Efectivo	No Docente	21	5,6 y 8 a 14	30	Decreto 366/06 Art. 91°
27	12044629	6	23725	BENITO, Elsa Cristina	Ayudante de Primera	Semiexclusiva	Efectivo	Docente	0		0	Trámite por separado (Licencia por Incompatibilidad)
27	12044629	6	23725	BENITO, Elsa Cristina	Jefe de Trabajos Prácticos	Semiexclusiva	Reemplazante	Docente	30		30	Sin Inasistencias
27	12044629	6	23725	BENITO, Elsa Cristina	Profesor Titular	Semiexclusiva	Efectivo	Docente	30		30	Sin Inasistencias
27	13806747	0	25389	BERMEJILLO, Alejandra Edith	Jefe de Trabajos Prácticos	Semiexclusiva	Efectivo	Docente	30		30	Sin Inasistencias
20	16102829	1	28232	BERRIDY, Héctor Hugo	Ayudante de Primera	Semiexclusiva	Interino	Docente	30		30	Sin Inasistencias
27	22901269	5	25097	BIONDOLILLO, María Patricia	Jefe de Trabajos Prácticos	Simple	Reemplazante	Docente	30		30	Sin Inasistencias
20	12162339	1	18199	BISOLE, Ernesto Santiago	Mantenimiento, Prod. y Serv. Grales Categoría 2		Efectivo	No Docente	30		30	Sin Inasistencias



CARLOS BRAJAK
DEGANO

MARIANA SANTOS
DIRECTORA GENERAL ADMINISTRATIVA

27	18063504	7	25449	BIZÓN, Alba Gabriela	Jefe de Trabajos Prácticos	Simple	Efectivo	Docente	30		30	Sin Inasistencias
27	18063504	7	25449	BIZÓN, Alba Gabriela	Profesor Titular	Simple	Interino	Docente	30		30	Sin Inasistencias
24	32316462	9	33510	BOGADO, Noelia Alejandra	Jefe de Trabajos Prácticos	Simple	Interino	Docente	30		30	Sin Inasistencias
20	20452989	3	23559	BOLDRINI, Víctor Gregorio	Profesor Titular	Simple	Interino	Docente	29	5	30	Decreto 1246/15 Art. 50º 1 c
20	20709494	4	24867	BOSQUET, Diego Jesús	Profesor Titular	Exclusiva	Efectivo	Docente	21	13 y 28 - 14 a 22	30	Decreto 1246/15 Art. 50º 1 c - Art. 50º 3
27	16553998	8	23146	BRACONI, Laura Viviana	Profesor Adjunto	Semiexclusiva	Efectivo	Docente	30		30	Sin Inasistencias
20	10564877	5	11658	BRAJAK, Carlos	Profesor Titular	Exclusiva	Efectivo	Docente	0		0	Trámite por separado (cambio transitorio de dedicación)
20	10564877	5	11658	BRAJAK, Carlos	Profesor Titular	Simple	Interino	Docente	30		30	Sin Inasistencias
27	24893789	6	31638	BRAJAK, Tania	Agrupamiento Administrativo Categoría 7		Efectivo	No Docente	27	18. - 26 y 27	30	Decreto 366/06 Art. 101º - Art. 104º
27	13533617	9	18103	BRUNO, María Teresa	Profesor Titular	Simple	Efectivo	Docente	25	8 a 12	30	Decreto 1246/15 Art. 46º a
27	13533617	9	18103	BRUNO, María Teresa	Profesor Titular	Simple	Efectivo	Docente	25	8 a 12	30	Decreto 1246/15 Art. 46º a
27	12783502	6	22962	BUCCOLINI, María Mónica	Ayudante de Primera	Simple	Efectivo	Docente	0		0	Trámite por separado (Licencia por Incompatibilidad)
27	12783502	6	22962	BUCCOLINI, María Mónica	Jefe de Trabajos Prácticos	Semiexclusiva	interino	Docente	15	12 a 26	30	Decreto 1246/15 Art. 46º a
27	12783502	6	22962	BUCCOLINI, María Mónica	Profesor Adjunto	Simple	Interino	Docente	15	12 a 26	30	Decreto 1246/15 Art. 46º a
20	24116489	7	32089	BUDINI, Pablo Andrés	Jefe de Trabajos Prácticos	Semiexclusiva	Interino	Docente	30		30	Sin Inasistencias
23	28024567	4	29438	BUONO, Bárbara Noelia	Profesor Adjunto	Simple	Efectivo	Docente	0		0	Trámite por separado (cambio transitorio de dedicación)
23	28024567	4	29438	BUONO, Bárbara Noelia	Profesor Adjunto	Semiexclusiva	Interino	Docente	29	18	30	Decreto 1246/15 Art. 48º g
23	28024567	4	29438	BUONO, Bárbara Noelia	Profesor Adjunto	Semiexclusiva	Reemplazante	Docente	29	18	30	Decreto 1246/15 Art. 48º g
27	13700607	9	21647	BURGOS, Leticia	Jefe de Trabajos Prácticos	Semiexclusiva	Interino	Docente	30		30	Sin Inasistencias
27	16553782	9	21102	CABUT, Claudia Susana	Profesor Titular	Semiexclusiva	Efectivo	Docente	30		30	Sin Inasistencias
27	17640478	7	18316	CADUTO, Sonia Eusebia Francisca	Agrupamiento Administrativo Categoría 3 - Subroga 2		Efectivo	No Docente	30		30	Sin Inasistencias
27	25584435	6	25281	CAMBA, Marcela Beatriz	Profesor Adjunto	Semiexclusiva	Efectivo	Docente	30		30	Sin Inasistencias
27	14521726	5	23765	CAMPASSI, Olga Herminia	Jefe de Trabajos Prácticos	Exclusiva	Efectivo	Docente	28	1 y 6	30	Decreto 1246/15 Art. 49º 1 d
23	11902003	3	25089	CANAL, Adriana Laura	Jefe de Trabajos Prácticos	Simple	Interino	Docente	0		0	Trámite por separado (Licencia por Incompatibilidad)
23	11902003	3	25089	CANAL, Adriana Laura	Profesor Titular	Simple	Interino	Docente	30		30	Sin Inasistencias
23	11902003	3	25089	CANAL, Adriana Laura	Profesor Titular	Semiexclusiva	Efectivo	Docente	30		30	Sin Inasistencias
27	28701838	5	29295	CANIULLAN HERNANDEZ, Miriam Paola	Jefe de Trabajos Prácticos	Simple	Interino	Docente	30		30	Sin Inasistencias
27	36629346	4	33342	CANTÓN, María Celeste	Auxiliar de Gestión Cat. A		Interino	No Docente	30		30	Sin Inasistencias
27	23536265	7	31313	CAPERÓN, Patricia Ruth	Mantenimiento, Prod. y Serv. Grales Categoría 7		Efectivo	No Docente	30		30	Sin Inasistencias
20	10658101	1	13054	CARA, Carlos Alberto	Profesor Titular	Semiexclusiva	Efectivo	Docente	30		30	Sin Inasistencias
20	10658101	1	13054	CARA, Carlos Alberto	Profesor Titular	Simple	Interino	Docente	30		30	Sin Inasistencias
27	24192424	2	25796	CAROFF, Ana Cecilia	Jefe de Trabajos Prácticos	Semiexclusiva	Interino	Docente	30		30	Sin Inasistencias
27	18457075	6	32825	CARRIERI, Viviana Elna	Profesor Titular	Simple	Interino	Docente	30		30	Sin Inasistencias

Prof. Carlos Brajak
CARLOS BRAJAK
DECANO

Mariana Santos
MARIANA SANTOS
DIRECTORA GENERAL ADMINISTRATIVA

27	23408451	3	31223	CARILLO ZAMBRONI, Marina Ana	Ayudante de Primera	Simple	Interino	Docente	30		30	Sin Inasistencias
27	18447182	0	22579	CARRIZO, Marcela Fabiana	Profesor Titular	Simple	Interino	Docente	30		30	Sin Inasistencias
27	18447182	0	22579	CARRIZO, Mariela	Ayudante de Primera	Simple	Interino	Docente	30		30	Sin Inasistencias
27	13569129	7	24789	CASARES, Alicia Mercedes	Jefe de Trabajos Prácticos	Simple	Interino	Docente	30		30	Sin Inasistencias
27	13569129	7	24789	CASARES, Alicia Mercedes	Profesor Adjunto	Semiexclusiva	Interino	Docente	30		30	Sin Inasistencias
27	13569129	7	24789	CASARES, Alicia Mercedes	Profesor Titular	Semiexclusiva	Efectivo	Docente	30		30	Sin Inasistencias
20	22027144	8	26430	CASTELLANI, Fabián Alejandro	Profesor Titular	Semiexclusiva	Efectivo	Docente	30		30	Sin Inasistencias
27	20932263	9	26178	CASTELLINO, María Florencia	Jefe de Trabajos Prácticos	Simple	Efectivo	Docente	30		30	Sin Inasistencias
27	26828293	4	31268	CASTILLO MADRID, Jesica	Agrupamiento Técnico Categoría 7		Contratado	No Docente	30		30	Sin Inasistencias
20	08469034	2	12824	CASTRO, Edgardo José Ventura	Profesor Titular	Exclusiva	Efectivo	Docente	30		30	Sin Inasistencias
20	16058516	2	25266	CERÚSICO, Ramón Hugo	Profesor Asociado	Semiexclusiva	Efectivo	Docente	0		0	Trámite por separado (Licencia por Incompatibilidad)
20	16058516	2	25266	CERÚSICO, Ramón Hugo	Profesor Adjunto	Semiexclusiva	Efectivo	Docente	0		0	Trámite por separado (Licencia por Incompatibilidad)
20	16058516	2	25266	CERÚSICO, Ramón Hugo	Profesor Titular	Semiexclusiva	Interino	Docente	30		30	Sin Inasistencias
27	20809133	1	28412	CEVERINO, Viviana Marcela	Profesor Titular	Simple	Efectivo	Docente	29	13	30	Decreto 1246/15 Art. 50º 1 c
20	10356315	2	21021	CLARA, Enrique Ernesto Nicolás	Profesor Adjunto	Semiexclusiva	Efectivo	Docente	29	7	30	Decreto 1246/15 Art. 50º 1 c
27	12138072	9	18891	COLL, Roxana Laura Alicia	Profesor Titular	Exclusiva	Efectivo	Docente	9		30	Sin Inasistencias
27	12138072	9	18891	COLL, Roxana Laura Alicia	Profesor Titular	Simple	Efectivo	Docente	9		30	Sin Inasistencias
20	10993785	2	15248	COLOMBANO, Ricardo Daniel	Profesor Titular	Exclusiva	Efectivo	Docente	30		30	Sin Inasistencias
27	20111585	5	25922	COLOMBO, Patricia Eugenia	Profesor Adjunto	Simple	Interino	Docente	30		30	Sin Inasistencias
27	12044813	2	23061	COLQUE, Susana Ivette	Profesor Titular	Exclusiva	Efectivo	Docente	26	12 a 14. - 15	30	Decreto 1246/15 Art. 46º a - Art. 50º 1 c
27	12044813	2	23061	COLQUE, Susana Ivette	Profesor Titular	Simple	Efectivo	Docente	26	12 a 14. - 15	30	Decreto 1246/15 Art. 46º a - Art. 50º 1 c
27	14041293	2	17061	COMADRÁN, Ana María	Agrupamiento Administrativo Categoría 3		Efectivo	No Docente	30		30	Sin Inasistencias
27	14607703	2	20250	COMADRÁN, María Alba	Jefe de Trabajos Prácticos	Simple	Interino	Docente	30		30	Sin Inasistencias
27	14607703	2	20250	COMADRÁN, María Alba	Profesor Titular	Simple	Efectivo	Docente	30		30	Sin Inasistencias
27	14607703	2	20250	COMADRÁN, María Alba	Profesor Titular	Simple	Interino	Docente	30		30	Sin Inasistencias
27	14607704	3	32408	COMADRÁN, María Gloria	Jefe de Trabajos Prácticos	Simple	Interino	Docente	30		30	Sin Inasistencias
27	27519342	4		CONALBI, María Ignacia	Jefe de Trabajos Prácticos	Simple	Interino	Docente	23		23	Desde el 08
27	21933603	1	28684	CONDORELLI, María Gabriela	Agrupamiento Técnico Categoría 7 - Subroga 6		Efectivo	No Docente	27	19. - 26 y 27	30	Decreto 366/06 Art. 101º - Art. 91º
27	23386106	0	27540	CORIA ESTEVES, María Fernanda	Ayudante de Primera	Semiexclusiva	Efectivo	Docente	27	4 a 6	30	Decreto 1246/15 Art. 46º a
20	16179868	2	27609	CORREA, Carlos Gabriel del Corazón de Jesús	Profesor Titular	Exclusiva	Efectivo	Docente	29	13	30	Decreto 1246/15 Art. 50º 1 c
27	20445053	1	23015	CORTÉS, Verónica María	Jefe de Trabajos Prácticos	Semiexclusiva	Efectivo	Docente	30		30	Sin Inasistencias
20	23887250	3	28977	CÓSERES, Claudio Maximiliano	Mantenimiento, Prod. y Serv. Grales. Cat. 7 - Subroga 5		Efectivo	No Docente	29	8	30	Compensación
20	26681014	9	28830	COZZOLINO, Carlos Matías	Agrupamiento Administrativo Categoría 7 - Subroga 5		Efectivo	No Docente	29	4	30	Decreto 366/06 Art. 101º

Carlos Brindar
DESGANO
Mariana Santos
Téc. Univ. MARIANA SANTOS
DIRECTORA GENERAL ADMINISTRATIVA



27	27143390	0	30511	CREMASCHI, Verónica	Profesor Titular	Simple	Interino	Docente	30		30	Sin Inasistencias
27	24486122	4	29375	CRESCITELLI, María Albertina	Profesor Adjunto	Semiexclusiva	Efectivo	Docente	0		0	Trámite por separado (Licencia por Incompatibilidad)
27	24486122	4	29375	CRESCITELLI, María Albertina	Profesor Asociado	Semiexclusiva	Reemplazante	Docente	30		30	Sin Inasistencias
27	17257316	4	21845	DABUL, Elena Amalia	Profesor Titular	Simple	Efectivo	Docente	30		30	Sin Inasistencias
27	17257316	4	21845	DABUL, Elena Amalia	Profesor Titular	Exclusiva	Efectivo	Docente	30		30	Sin Inasistencias
27	23957748	8	30879	DAHER, Natalia Fernanda	Ayudante de Primera	Simple	Efectivo	Docente	29	13	30	Decreto 1246/15 Art. 50º 1 c
27	16555380	8	27419	D'ALESSANDRO, Graciela Inés	Profesor Titular	Semiexclusiva	Efectivo	Docente	30		30	Sin Inasistencias
27	16278152	4	20478	DALVELO, Ariana Silvia	Profesor Adjunto	Semiexclusiva	Efectivo	Docente	0		0	Trámite por separado (Licencia por Incompatibilidad)
27	16278152	4	20478	DALVELO, Ariana Silvia	Profesor Titular	Semiexclusiva	Interino	Docente	30		30	Sin Inasistencias
20	16169490	9	28057	DE BORBÓN GUEVARA, Gonzalo	Profesor Titular	Semiexclusiva	Efectivo	Docente	30		30	Sin Inasistencias
20	16169490	9	28057	DE BORBÓN GUEVARA, Gonzalo	Profesor Titular	Simple	Efectivo	Docente	30		30	Sin Inasistencias
27	21809079	1	33488	DE CARA, Ana Inés	Jefe de Trabajos Prácticos	Simple	Reemplazante	Docente	30		30	Sin Inasistencias
27	12044069	7	17744	DE LA ROSA, María Liliana	Agrupamiento Técnico Categoría 5		Efectivo	No Docente	28	8 y 11	30	Decreto 366/06 Art. 101º
27	22189273	4	25432	DE LA ROSA, María Eugenia	Jefe de Trabajos Prácticos	Semiexclusiva	Reemplazante	Docente	10	11 a 30	30	Decreto 1246/15 Art. 46º a
27	12044108	1	16701	DE LA TORRE, Patricia Amalia	Profesor Adjunto	Simple	Reemplazante	Docente	30		30	Sin Inasistencias
23	25649138	9	27201	DE LA VEGA ATENCIO, Fabricio Oscar	Profesor Titular	Semiexclusiva	Efectivo	Docente	30		30	Sin Inasistencias
23	25649138	9	27201	DE LA VEGA ATENCIO, Fabricio Oscar	Profesor Adjunto	Semiexclusiva	Efectivo	Docente	30		30	Sin Inasistencias
20	31028583	9	32792	DEL PERAL, Juan Pablo	Profesor Titular	Semiexclusiva	Efectivo	Docente	30		30	Sin Inasistencias
27	21740235	8	24652	DEL ROSSO, Roxana María	Jefe de Trabajos Prácticos	Semiexclusiva	Efectivo	Docente	30		30	Sin Inasistencias
27	21740235	8	24652	DEL ROSSO, Roxana María	Jefe de Trabajos Prácticos	Simple	Efectivo	Docente	30		30	Sin Inasistencias
27	21740235	8	24652	DEL ROSSO, Roxana María	Profesor Asociado	Semiexclusiva	Efectivo	Docente	30		30	Sin Inasistencias
27	12609033	7	23060	D'ELIA, Adriana María Teresa	Profesor Titular	Semiexclusiva	Efectivo	Docente	30		30	Sin Inasistencias
20	10352152	2	17666	DI NARDO, Roberto Antonio	Profesor Titular	Semiexclusiva	Efectivo	Docente	30		30	Sin Inasistencias
27	23574815	6	27124	DIAZ ARAUJO, Magdalena	Profesor Titular	Semiexclusiva	Interino	Docente	30		30	Sin Inasistencias
27	26295659	3	31918	DIAZ, Andrea Patricia	Mantenimiento, Prod. y Serv. Grales. Categoría 7		Contratado	No Docente	27	13 a 15	30	Decreto 366/06 Art. 91º
20	12042267	8	21375	DIAZ, Carlos Eliseo	Profesor Titular	Semiexclusiva	Efectivo	Docente	30		30	Sin Inasistencias
20	12042267	8	21375	DIAZ, Carlos Eliseo	Profesor Titular	Simple	Efectivo	Docente	30		30	Sin Inasistencias
27	10852908	9	20893	DIAZ, Elena Diana	Profesor Titular	Simple	Interino	Docente	30		30	Sin Inasistencias
27	10852908	9	20893	DIAZ, Elena Diana	Profesor Titular	Simple	Interino	Docente	30		30	Sin Inasistencias
20	17246021	7	29986	DIAZ, Rafael Jorge	Ayudante de Trabajos Prácticos	-----	Interino	Docente	30		30	Sin Inasistencias
27	26314724	9	28222	DIEZ, Irene María	Ayudante de Primera	Semiexclusiva	Interino	Docente	30		30	Sin Inasistencias
20	29326712	0	28895	DIEZ, Nicolás Elías	Profesor Adjunto	Simple	Interino	Docente	30		30	Sin Inasistencias
20	29326712	0	28895	DIEZ, Nicolás Elías	Jefe de Trabajos Prácticos	Semiexclusiva	Efectivo	Docente	30		30	Sin Inasistencias
27	33461830	2	30282	DIUMENJO BAZAN, Victoria Noé	Profesor Adjunto	Simple	Interino	Docente	28	12 y 13	30	Decreto 1246/15 Art. 48º g

Resol. N°

528

Mano de Carlos Eliseo Diaz
CARLOS ELISEO DIAZ

Mano de Mariana Santos
Mariana Santos
DIRECTORA GENERAL ADMINISTRATIVA

24	28774870	8	29929	DOMENECH, Lucia	Ayudante de Primera	Semiexclusiva	Efectivo	Docente	29	5	30	Decreto 1246/15 Art. 48º g
23	26792827	4	33818	DOMINGUEZ, Celina Ines	Jefe de Trabajos Prácticos	Semiexclusiva	Interino	Docente	30		30	Sin Inasistencias
20	23808368	1	32841	DOMINGUEZ, Jorge Omar	Profesor Titular	Semiexclusiva	Interino	Docente	30		30	Sin Inasistencias
20	23808368	1	32841	DOMINGUEZ, Jorge Omar	Profesor Titular	Simple	Interino	Docente	30		30	Sin Inasistencias
27	22059765	8	25433	DOÑA, Laura Cecilia	Jefe de Trabajos Prácticos	Semiexclusiva	Efectivo	Docente	0		0	Trámite por separado (Licencia por Incompatibilidad)
27	22059765	8	25433	DOÑA, Laura Cecilia	Profesor Titular	Semiexclusiva	Interina	Docente	30		30	Sin Inasistencias
27	12146030	6	24105	DRAGOTTA, Susana Nancy	Profesor Adjunto	Semiexclusiva	Efectivo	Docente	30		30	Sin Inasistencias
27	12146030	6	24105	DRAGOTTA, Susana Nancy	Profesor Titular	Simple	Efectivo	Docente	30		30	Sin Inasistencias
27	13143316	1	23540	DUFOUR, Laura Beatriz	Jefe de Trabajos Prácticos	Simple	Efectivo	Docente	0		0	Trámite por separado (Licencia por Incompatibilidad)
27	13143316	1	23540	DUFOUR, Laura Beatriz	Profesor Adjunto	Semiexclusiva	Interino	Docente	22	4 a 11	22	Trámite por Separado (Licencia por Razones Particulares S/G)
20	10272214	1	20557	ECHEGARAY, Mario Edgardo	Ayudante de Primera	Simple	Efectivo	Docente	30		30	Sin Inasistencias
20	10272214	1	20557	ECHEGARAY, Mario Edgardo	Jefe de Trabajos Prácticos	Semiexclusiva	Efectivo	Docente	30		30	Sin Inasistencias
27	23547022	0	33527	EJEA, Silvina Eliana	Jefe de Trabajos Prácticos	Semiexclusiva	Reemplazante	Docente	30		30	Sin Inasistencias
20	11087320	5	17688	ETRIN, Guillermo Rubén	Profesor Titular	Exclusiva	Efectivo	Docente	30		30	Sin Inasistencias
27	60159185	0	23185	ESPINOSA, Claudia Federica María Luisa	Profesor Adjunto	Semiexclusiva	Efectivo	Docente	30		30	Sin Inasistencias
27	60159185	0	23185	ESPINOSA, Claudia Federica María Luisa	Profesor Titular	Simple	Efectivo	Docente	30		30	Sin Inasistencias
27	16294614	0	17538	ESTRADA, Mónica	Ayudante de trabajos Prácticos	-----	Interino	Docente	30		30	Sin Inasistencias
20	22900816	2	28497	FALCÓN, Javier Omar	Jefe de Trabajos Prácticos	Semiexclusiva	Efectivo	Docente	30		30	Sin Inasistencias
20	27648933	0	32381	FARIAS, Eduardo Claudio	Mantenimiento, Prod. y Serv. Grales. Categoría 7		Contratado	No Docente	29	8	30	Compensación
27	18080967	3	24654	FAVRE, Patricia Sandra	Profesor Titular	Semiexclusiva	Efectivo	Docente	30		30	Sin Inasistencias
27	18080967	3	24654	FAVRE, Patricia Sandra	Profesor Titular	Simple	Interino	Docente	30		30	Sin Inasistencias
27	92665362	3	26864	FERNÁNDEZ BURDILES, Dorka Pamela	Ayudante de Primera	Simple	Efectivo	Docente	0		0	Trámite por separado (Licencia por Incompatibilidad)
27	92665362	3	26864	FERNÁNDEZ BURDILES, Dorka Pamela	Jefe de Trabajos Prácticos	Semiexclusiva	Interino	Docente	30		30	Sin Inasistencias
20	31865451	5	32887	FERNÁNDEZ, Antonio Emanuel	Profesor Adjunto	Semiexclusiva	Interino	Docente	29	4	30	Decreto 1246/15 Art. 50º 1 c
20	16801405	9	22788	FERNÁNDEZ, Daniel Enrique	Jefe de Trabajos Prácticos	Semiexclusiva	Efectivo	Docente	29	18	30	Decreto 1246/15 Art. 51º b
20	16801405	9	22788	FERNÁNDEZ, Daniel Enrique	Profesor Adjunto	Semiexclusiva	Interino	Docente	29	18	30	Sin Inasistencias
20	23387148	7	26874	FERNÁNDEZ, Gabriel Adolfo	Jefe de Trabajos Prácticos	Semiexclusiva	Efectivo	Docente	0		0	Trámite por separado (Licencia por Incompatibilidad)
20	23387148	7	26874	FERNÁNDEZ, Gabriel Adolfo	Profesor Adjunto	Semiexclusiva	Interino	Docente	30		30	Sin Inasistencias
20	23387148	7	26874	FERNÁNDEZ, Gabriel Adolfo	Profesor Adjunto	Semiexclusiva	Interino	Docente	30		30	Sin Inasistencias
20	23387148	7	26874	FERNÁNDEZ, Gabriel Adolfo	Jefe de Trabajos Prácticos	Simple	Interino	Docente	30		30	Sin Inasistencias
27	28367221	8	33509	FERNÁNDEZ, Laura Cristina	Profesor Titular	Simple	Interino	Docente	30		30	Sin Inasistencias
20	12223594	8	21263	FERNÁNDEZ, Mario Hector	Agrupamiento Administrativo Categoría 3 - Subroga 2		Efectivo	No Docente	29	1	30	Decreto 366/06 Art. 101º

Carlos Brajak
CARLOS BRAJAK
DISEÑO

Mariana Santos
MARIANA SANTOS
DIRECTORA GENERAL ADMINISTRATIVA

27	24988243	2	31617	FERRARESE, Ana Inés	Jefe de Trabajos Prácticos	Semiexclusiva	Interino	Docente	28	5. - 19	30	Decreto 1246/15 Art. 49º 1 d - Art. 50º 1 c
27	24988243	2	31617	FERRARESE, Ana Inés	Jefe de Trabajos Prácticos	Simple	Interino	Docente	28	5. - 19	30	Decreto 1246/15 Art. 49º 1 d - Art. 50º 1 c
27	13335467	6	21735	FERRAZANO, Mónica Liz	Agrupamiento Administrativo Categoría 6		Efectivo	No Docente	28	18 y 19	30	Decreto 366/06 Art. 91º
20	93882931	5	29984	FERREIRA, Diego Andrés	Jefe de Trabajos Prácticos	Semiexclusiva	Efectivo	Docente	30		30	Sin Inasistencias
27	13324294	0	21070	FIOCCHETTA, Yolanda Inés	Jefe de Trabajos Prácticos	Semiexclusiva	Efectivo	Docente	30		30	Sin Inasistencias
23	24797548	9	32982	FIGLIORE, Mariano Alcides	Profesor Adjunto	Simple	Interino	Docente	30		30	Sin Inasistencias
23	18447485	9	23403	FIGLIORE, Ernesto Fabián	Ayudante de Primera	Simple	Efectivo	Docente	30		30	Sin Inasistencias
23	18447485	9	23403	FIGLIORE, Ernesto Fabián	Jefe de Trabajos Prácticos	Simple	Efectivo	Docente	30		30	Sin Inasistencias
23	18447485	9	23403	FIGLIORE, Ernesto Fabián	Profesor Titular	Semiexclusiva	Interino	Docente	30		30	Sin Inasistencias
20	22902917	8	28154	FLORES, Diego Valentín	Profesor Asociado	Simple	Efectivo	Docente	24	14 a 21	30	Decreto 1246/15 Art. 50º 3
27	17218352	8	23634	FORCADA, María de los Ángeles	Profesor Adjunto	Simple	Efectivo	Docente	30		30	Sin Inasistencias
27	17218352	8	23634	FORCADA, María de los Ángeles	Profesor Titular	Exclusiva	Efectivo	Docente	30		30	Sin Inasistencias
20	25443167	3	32837	FORMICA, Jerónimo Emiliano	Profesor Adjunto	Semiexclusiva	Interino	Docente	25	1 a 5	30	Decreto 1246/15 Art. 50º 3
27	18083864	9	25845	FORNÍES, Silvana Paula	Adicional por Mayor Dedicación		Efectivo	No Docente	29	27	30	Decreto 366/06 Art. 91º
27	05992956	4	21493	FÓSCOLO, Marta Susana	Profesor Titular	Simple	Efectivo	Docente	30		30	Sin Inasistencias
27	10205946	3	20125	FREDES, Mercedes Elisa	Agrupamiento Administrativo Categoría 4 - Subroga 3			No Docente	30		30	Sin Inasistencias
20	16993699	5	20226	FUNES, Daniel Ricardo	Agrupamiento Administrativo Categoría 4		Efectivo	No Docente	28	18 y 19	30	Decreto 366/06 Art. 91º
20	10938357	1	28530	FUNES, Jorge Pedro	Jefe de Trabajos Prácticos	Simple	Efectivo	Docente	3	1 a 8. - 12 a 30	30	Decreto 1246/15 Art. 46º a - Trámite por Separado (Licencia por Largo Tratamiento)
20	14041317	9	17745	FUNES, Orlando José Raúl	Agrupamiento Administrativo Categoría 3		Efectivo	No Docente	29	22	30	Decreto 366/06 Art. 101º
20	14528907	7	32510	GALDAMES, Jorge Alberto	Profesor Titular	Simple	Interino	Docente	30		30	Sin Inasistencias
20	14528907	7	32510	GALDAMES, Jorge Alberto	Profesor Titular	Semiexclusiva	Interino	Docente	30		30	Sin Inasistencias
27	11300821	6	22652	GALLARDO, Dora Beatriz	Agrupamiento Administrativo Categoría 3 - Subroga 2		Efectivo	No Docente	28	5 y 6	30	Decreto 366/06 Art. 101º
20	14185363	6	20828	GALLARDO, Roberto Ángel	Ayudante de Trabajos Prácticos	-----	Interino	Docente	30		30	Sin Inasistencias
20	23473042	9	33817	GALLARDO MARTINEZ, Victor	Ayudante de Primera	Semiexclusiva	Interino	Docente	27	5 y 6. - 7	29	Decreto 1246/15 Art. 50º 1 c - Art. 50º 2 a
24	25564225	8	28798	GANEM, Carolina	Profesor Titular	Semiexclusiva	Efectivo	Docente	30		30	Sin Inasistencias
27	14575642	4	24732	GARCÍA TRABUCCO, Alejandra Claudia	Profesor Titular	Semiexclusiva	Efectivo	Docente	30		30	Sin Inasistencias
27	17640530	4	24428	GARCÍA, Celia Elizabeth	Jefe de trabajos Prácticos	Simple	Interino	Docente	30		30	Sin Inasistencias
20	11155400	6	17171	GARCÍA, Enrique Aldo	Profesor Titular	Simple	Interino	Docente	30		30	Sin Inasistencias
20	10274379	6	13659	GARCÍA, Luciano Francisco	Mantenimiento, Prod. y Serv. Grales Categoría 3		Efectivo	No Docente	28	8 y 29	30	Decreto 366/06 Art. 101º
27	13335131	6	28611	GARCÍA, María Adriana	Ayudante de Primera	Simple	Efectivo	Docente	29	21	30	Decreto 1246/15 Art. 50º 1 c
23	18431315	4	22818	GARCÍA, Viviana Carmen	Agrupamiento Administrativo Categoría 3		Efectivo	No Docente	29	6	30	Decreto 366/06 Art. 101º
20	12162118	6	17571	GATICA, Gustavo Adolfo	Profesor Adjunto	Semiexclusiva	Efectivo	Docente	0		0	Trámite por separado (Licencia por Incompatibilidad)
20	12162118	6	17571	GATICA, Gustavo Adolfo	Profesor Titular	Exclusiva	Interino	Docente	30		30	Sin Inasistencias

Resol. N° 528

29.001
MARIANA SANTOS
DIRECTORA GENERAL ADMINISTRATIVA

MARIANA SANTOS
DIRECTORA GENERAL ADMINISTRATIVA



20	11920167	6	31565	GATTAS, Luis Antonio	Jefe de Trabajos Prácticos	Simple	Interino	Docente	30		30	Sin Inasistencias
27	25319584	9	30880	GIL TARABAY, Zaida Regina	Jefe de Trabajos Prácticos	Simple	Interino	Docente	30		30	Sin Inasistencias
20	10907298	3	18102	GIMÉNEZ, Daniel Omar	Jefe de Trabajos Prácticos	Semiexclusiva	Efectivo	Docente	15	4 a 18	30	Decreto 1246/15 Art. 46° a
20	10907298	3	18102	GIMÉNEZ, Daniel Omar	Jefe de Trabajos Prácticos	Semiexclusiva	Efectivo	Docente	15	4 a 18	30	Decreto 1246/15 Art. 46° a
27	20115417	6	25105	GIMÉNEZ, Flavia Gabriela	Jefe de Trabajos Prácticos	Simple	Efectivo	Docente	0		0	Trámite por separado (Licencia por Razones Particulares S/G)
27	20115417	6	25105	GIMÉNEZ, Flavia Gabriela	Jefe de Trabajos Prácticos	Semiefectivo	Interino	Docente	30		30	Sin Inasistencias
20	12710584	8	18126	GISPERT, Fernando Emilio	Preceptor	-----	Interino	Docente	28	1 y 8	30	Decreto 366/06 Art. 101°
27	16553552	4	23405	GIUBERTI, Adriana	Profesor Titular	Simple	Interino	Docente	30		30	Sin Inasistencias
27	16553552	4	23405	GIUBERTI, Adriana	Ayudante de Primera	Semiexclusiva	Interino	Docente	30		30	Sin Inasistencias
20	13324060	9	16840	GIUNTA, Hector Fernando	Profesor Titular	Semiexclusiva	Efectivo	Docente	30		30	Sin Inasistencias
27	16006452	3	20737	GOLDSACK, María Alejandra	Profesor Asociado	Simple	Interino	Docente	30		30	Sin Inasistencias
27	16006452	3	20737	GOLDSACK, María Alejandra	Jefe de Trabajos Prácticos	Simple	Efectivo	Docente	30		30	Sin Inasistencias
20	18814442	0	24288	GOLOGORSKI, Arkadi	Profesor Titular	Simple	Efectivo	Docente	30		30	Sin Inasistencias
27	16169379	6	19851	GOMEZ, Ariana Lucia	Profesor Adjunto	Simple	Efectivo	Docente	0		0	Trámite por separado (Licencia por Incompatibilidad)
27	16169379	6	19851	GOMEZ, Ariana Lucia	Profesor Titular	Semiexclusiva	Interino	Docente	21	7 a 15	30	Decreto 1246/15 Art. 46° a
23	07662179	9	15295	GONZÁLEZ, Eduardo Alberto	Profesor Titular	Exclusiva	Efectivo	Docente	30		30	Sin Inasistencias
27	18084380	4	26008	GONZÁLEZ, Laura Gladys	Jefe de Trabajos Prácticos	Semiexclusiva	Efectivo	Docente	29	22	30	Decreto 1246/15 Art. 50° 1 c
27	18084380	4	26008	GONZÁLEZ, Laura Gladys	Profesor Titular	Simple	Efectivo	Docente	30		30	Sin Inasistencias
27	13946770	7	20388	GONZÁLEZ, Liliana Myriam	Profesor Adjunto	Semiexclusiva	Efectivo	Docente	30		30	Sin Inasistencias
27	06162873	3	13855	GONZÁLEZ, María Graciela	Profesor Titular	Exclusiva	Efectivo	Docente	14	6 a 21	30	Decreto 1246/15 Art. 46° a
27	23252769	8	29596	GONZÁLEZ, María Sol	Jefe de Trabajos Prácticos	Simple	Interino	Docente	30		30	Sin Inasistencias
27	23252769	8	29596	GONZÁLEZ, María Sol	Profesor Titular	Simple	Efectivo	Docente	30		30	Sin Inasistencias
27	20595485	1	25963	GONZÁLEZ, Silvina Marcia	Profesor Titular	Semiexclusiva	Efectivo	Docente	30		30	Sin Inasistencias
27	18457135	3	30342	GORDILLO, Mariana Alejandra	Profesor Titular	Semiexclusiva	Efectivo	Docente	30		30	Sin Inasistencias
20	33577042	1	28665	GORDILLO, Pedro Dante	Agrupamiento Administrativo Categoría 6		Efectivo	No Docente	30		30	Sin Inasistencias
27	18416103	1	22883	GREBENC, Claudia Elena	Agrupamiento Administrativo Categoría 3		Efectivo	No Docente	30		30	Sin Inasistencias
27	27213999	2	28612	GRECO, María Emilia	Jefe de Trabajos Prácticos	Semiexclusiva	Efectivo	Docente	0		0	Trámite por separado (Licencia por Incompatibilidad)
27	27213999	2	28612	GRECO, María Emilia	Ayudante de Primera	Simple	Efectivo	Docente	0		0	Trámite por separado (Licencia por Incompatibilidad)
27	27213999	2	28612	GRECO, María Emilia	Profesor Titular	Exclusiva	Interino	Docente	30		30	Sin Inasistencias
20	24836853	6	31991	GROSMAN MIRANDA, Pablo Javier	Profesor Adjunto	Semiexclusiva	Reemplazante	Docente	30		30	Sin Inasistencias
20	18783676	0	24261	GROZDEV, Nikolay Ginev	Profesor Adjunto	Simple	Interino	Docente	25	4 a 6. - 18 y 19	30	Decreto 1246/15 Art. 48° g - Art. 48° h 1
20	18783676	0	24261	GROZDEV, Nikolay Ginev	Profesor Titular	Semiexclusiva	Efectivo	Docente	24	4 a 6. - 13. - 18 y 19	30	Decreto 1246/15 Art. 48° g - Art. 50° 1 c - Art. 48° h 1
20	18280371	6	27781	GRZONA, Eduardo Alfredo	Profesor Titular	Semiexclusiva	Efectivo	Docente	30		30	Sin Inasistencias

Resol. N° **528**

[Handwritten Signature]
DECANO

[Handwritten Signature]
MARIANA SANTOS
DIRECTORA GENERAL ADMINISTRATIVA



27	18083505	4	22363	GUEMBE, Laura Beatriz	Profesor Adjunto	Semiexclusiva	Efectivo	Docente	0	0	Trámite por separado (Licencia por Incompatibilidad)
27	18083505	4	22363	GUEMBE, Laura Beatriz	Profesor Titular	Exclusivo	Interino	Docente	30	30	Sin Inasistencias
27	21379200	3	22938	GUEMBE, María Gabriela	Profesor Titular	Simple	Efectivo	Docente	0	0	Trámite por separado (Licencia por Incompatibilidad)
20	16256240	2	23689	GUERRA, Alejandro Omar	Agrupamiento Administrativo Categoría 3 - Subroga 2		Efectivo	No Docente	29	4	Decreto 366/06 Art. 101º
27	17572955	6	20921	GUERRA, Elisabeth Beatriz	Jefe de Trabajos Prácticos	Semiexclusiva	Efectivo	Docente	5	1 a 25	Trámite por Separado (Licencia por Largo Tratamiento)
27	17572955	6	20921	GUERRA, Elisabeth Beatriz	Profesor Adjunto	Semiexclusiva	Efectivo	Docente	5	1 a 25	Trámite por Separado (Licencia por Largo Tratamiento)
27	17572955	6	20921	GUERRA, Elisabeth Beatriz	Profesor Titular	Simple	Interino	Docente	5	1 a 25	Trámite por Separado (Licencia por Largo Tratamiento)
20	17568104	4	18915	GUERRINI, Roberto Eduardo	Profesor Adjunto	Semiexclusiva	Efectivo	Docente	0	0	Trámite por separado (Licencia por Incompatibilidad)
20	17568104	4	18915	GUERRINI, Roberto Eduardo	Profesor Titular	Semiexclusiva	Interino	Docente	30	30	Sin Inasistencias
20	13533266	7	19996	GUINEA, Carlos Alberto	Jefe de Trabajos Prácticos	Semiexclusiva	Efectivo	Docente	30	30	Sin Inasistencias
20	13533266	7	19996	GUINEA, Carlos Alberto	Jefe de Trabajos Prácticos	Semiexclusiva	Efectivo	Docente	30	30	Sin Inasistencias
20	29385717	3	31456	HERRERA, Agustín Emilio	Ayudante de Primera	Semiexclusiva	Interino	Docente	30	30	Sin Inasistencias
20	29385717	3	31456	HERRERA, Agustín Emilio	Profesor Adjunto	Simple	Interino	Docente	30	30	Sin Inasistencias
20	32377274	7	30137	HERRERA, Guido Andrés	Mantenimiento, Prod. y Serv. Grales. Cat. 7 - Subroga 5		Efectivo	No Docente	29	19	Decreto 366/06 Art. 101º
20	10938435	7	26453	HERRERA, Mario Carlos	Profesor Titular	Simple	Efectivo	Docente	29	21	Decreto 1246/15 Art. 50º 1 c
27	92643358	5	25101	HINOJOSA MELLA, Loreto Ximena	Ayudante de Primera	Simple	Interino	Docente	29	1	Decreto 1246/15 Art. 50º 1 c
27	26936308	3	33456	HOZ, Andrea Beatriz	Ayudante de Primera	Semiexclusiva	Interino	Docente	30	30	Sin Inasistencias
23	16616788	4	20923	IANNIZZOTTO, Celia Elizabeth	Jefe de Trabajos Prácticos	Simple	Efectivo	Docente	30	30	Sin Inasistencias
23	16616788	4	20923	IANNIZZOTTO, Celia Elizabeth	Jefe de Trabajos Prácticos	Semiexclusiva	Efectivo	Docente	30	30	Sin Inasistencias
20	22059691	6	24814	IGLESIAS, Alejandro Luis	Jefe de Trabajos Prácticos	Simple	Efectivo	Docente	0	0	Trámite por separado (Licencia por Incompatibilidad)
20	22059691	6	24814	IGLESIAS, Alejandro Luis	Profesor Titular	Semiexclusiva	Interino	Docente	30	30	Sin Inasistencias
20	22059691	6	24814	IGLESIAS, Alejandro Luis	Ayudante de Primera	Semiexclusiva	Interino	Docente	30	30	Sin Inasistencias
27	18082324	2	16493	INIESTA, María de la Paz	Jefe de Trabajos Prácticos	Semiexclusiva	Efectivo	Docente	30	30	Sin Inasistencias
27	18082324	2	16493	INIESTA, María de la Paz	Profesor Adjunto	Simple	Efectivo	Docente	30	30	Sin Inasistencias
27	37003031	1	33731	ITURBE, María Sofía	Preceptor		Interino	Docente	30	30	Sin Inasistencias
20	11486556	8	18721	JARDEL, Víctor Enrique	Jefe de Trabajos Prácticos	Simple	Efectivo	Docente	29	1	Decreto 1246/15 Art. 46º a
27	16588687	4	20375	JATIB, Silvia Emma	Agrupamiento Administrativo Categoría 3 - Subroga 2		Efectivo	No Docente	26	8 y 27. - 11 y 12	Compensación - Decreto 366/06 Art. 101º
27	22939669	8	30676	JORAJURIA, Mirta Roxana	Profesor Titular	Semiexclusiva	Efectivo	Docente	26	12 a 15	Decreto 1246/15 Art. 46º a
27	13453643	3	17523	KEENA, Laura Cristina	Profesor Titular	Semiexclusiva	Efectivo	Docente	13	14 a 30	Trámite por Separado (Licencia por Largo Tratamiento)
27	11042903	2	30873	KEMEC, Adriana Silvia	Jefe de Trabajos Prácticos	Simple	Interino	Docente	30	30	Sin Inasistencias
20	14353691	3	20409	KEMELMAJER, José Nahum	Jefe de Trabajos Prácticos	Simple	Efectivo	Docente	30	30	Sin Inasistencias

[Handwritten signature]
D. JOSÉ BRAJAK
EGANO

[Handwritten signature]
D. MARIANA SANTOS
DIRECTORA GENERAL ADMINISTRATIVA

27	14382207	4	27202	LACAU, María	Profesor Titular	Simple	Efectivo	Docente	30		30	Sin Inasistencias
20	14311189	0	25124	LACERNA, Marcelo Hipólito	Profesor Titular	Semiexclusiva	Efectivo	Docente	30		30	Sin Inasistencias
20	16964396	3	23981	LAGO, Guillermo Alberto	Profesor Adjunto	Semiexclusiva	Efectivo	Docente	30		30	Sin Inasistencias
23	26349898	4	28058	LASAGNO, Cecilia Marta	Jefe de Trabajos Prácticos	Simple	Efectivo	Docente	30		30	Sin Inasistencias
27	14628522	3	25894	LEAL GODOY, María Victoria	Profesor Titular	Semiexclusiva	Efectivo	Docente	30		30	Sin Inasistencias
27	13700521	8	18888	LEITON, Ruth Beatriz	Profesor Titular	Simple	Interino	Docente	25	1 a 5	30	Decreto 1246/15 Art. 50º 3
20	17084050	0	33819	LEIVA, Raul Osvaldo	Jefe de Trabajos Prácticos	Simple	Interino	Docente	30		30	Sin Inasistencias
27	21375468	5	26867	LERGA, Gabriela Ana	Profesor Titular	Semiexclusiva	Efectivo	Docente	30		30	Sin Inasistencias
20	13886392	2	21293	LINARES, Omar	Profesor Adjunto	Semiexclusiva	Efectivo	Docente	30		30	Sin Inasistencias
20	13886392	2	21293	LINARES, Omar	Profesor Titular	Semiexclusiva	Efectivo	Docente	30		30	Sin Inasistencias
27	12060136	4	28683	LLORENS, Nilda Noemí	Agrupamiento Técnico-Profesional Categoría 7 - Subroga 5		Efectivo	No Docente	24	4 a 9	30	Licencia Anual Ordinaria No Gozada
20	13806834	0	17031	LONIGRO, Francisco Julio Cesar	Profesor Titular	Exclusiva	Efectivo	Docente	30		30	Sin Inasistencias
27	23291256	7	31327	LOPEZ DUPERTUIS, Laura Verónica	Jefe de Trabajos Prácticos	Semiexclusiva	Interino	Docente	0		0	Trámite por separado (Licencia por Incompatibilidad)
27	23291256	7	31327	LOPEZ DUPERTUIS, Laura Verónica	Profesor Asociado	Semiexclusiva	Interino	Docente	30		30	Sin Inasistencias
20	94198115	2	30497	LOPEZ SALDANA, Alejandro	Profesor Titular	Semiexclusiva	Interino	Docente	30		30	Sin Inasistencias
27	10041250	6	17623	LOPEZ, Gloria Noemí	Jefe de Trabajos Prácticos	Simple	Efectivo	Docente	30		30	Sin Inasistencias
27	20220713	3	28855	LOYERO, Andrea Yolanda	Agrupamiento Administrativo Categoría 5		Efectivo	No Docente	30		30	Sin Inasistencias
27	20220713	3	28855	LOYERO, Andrea Yolanda	Profesor Adjunto	Simple	Interino	Docente	30		30	Sin Inasistencias
27	20220714	1	22646	LOYERO, Rosana Margarita	Agrupamiento Administrativo Categoría 2		Efectivo	No Docente	29	15	30	Decreto 366/06 Art. 101º
20	17640912	7	33784	LUCERO, Abel	Mantenimiento, Prod. y Serv. Gales Categoría 7		Contratado	No Docente	30		30	Sin Inasistencias
27	11264104	7	74024	LUNA, Silvia Cristina	Profesor Titular	Semiexclusiva	Efectivo	Docente	30		30	Sin Inasistencias
23	27842334	4	30192	MALLIMO, Laura Soledad	Agrupamiento Administrativo Categoría 7		Efectivo	No Docente	30		30	Sin Inasistencias
20	17214229	0	24172	MANCHENTO, Adrián Walter	Ayudante Técnico de Trabajos Prácticos		Interino	Docente	30		30	Sin Inasistencias
20	17214229	0	24172	MANCHENTO, Adrián Walter	Profesor Adjunto	Simple	Efectivo	Docente	30		30	Sin Inasistencias
27	13482282	7	32320	MANCIANA, Mónica Irene	Jefe de Trabajos Prácticos	Simple	Interino	Docente	30		30	Sin Inasistencias
20	12044255	5	21703	MANSILLA, Ricardo Javier	Profesor Titular	Simple	Efectivo	Docente	30		30	Sin Inasistencias
20	24917458	1	30028	MANSILLA, Roberto Alejandro	Agrupación Administrativo Categoría 7		Efectivo	No Docente	30		30	Sin Inasistencias
27	33369703	9	33489	MANZONE, María Verónica	Profesor Titular	Simple	Interino	Docente	30		30	Sin Inasistencias
20	21664277	6	32397	MARCHESINI, Adolfo Oscar	Jefe de Trabajos Prácticos	Simple	Interino	Docente	25	11 a 15	30	Decreto 1246/15 Art. 46º e
27	16294763	5	22356	MARQUET, María Clara	Jefe de Trabajos Prácticos	Semiexclusiva	Efectivo	Docente	0		30	Trámite por Separado (Licencia por Largo Tratamiento)
27	16294763	5	22356	MARQUET, María Clara	Profesor Adjunto	Semiexclusiva	Efectivo	Docente	0		30	Trámite por Separado (Licencia por Largo Tratamiento)
27	11943253	2	30661	MÁRQUEZ ZAVALIA, María Florencia de Fátima	Profesor Titular	Simple	Efectivo	Docente	30		30	Sin Inasistencias
20	13876958	6	22079	MARTI, Leopoldo Guillermo	Profesor Titular	Exclusiva	Efectivo	Docente	30		30	Sin Inasistencias

 MARIANA SANTOS
 DIRECTORA GENERAL ADMINISTRATIVA

27	27402110	7	30700	MARTÍN, María Belen	Ayudante de Primera	Simple	Interino	Docente	30		30	Sin Inasistencias
27	27402110	7	30700	MARTÍN, María Belen	Jefe de Trabajos Prácticos	Semiexclusiva	Interino	Docente	30		30	Sin Inasistencias
20	17389592	6	27331	MARTINEZ, Claudio Enrique	Profesor Titular	Semiexclusiva	Efectivo	Docente	30		30	Sin Inasistencias
20	17410803	0	22853	MASERA, Mario Agustín	Profesor Titular	Simple	Efectivo	Docente	24	25 a 30	30	Decreto 1246/15 Art. 50º 3
20	17410803	0	22853	MASERA, Mario Agustín	Profesor Titular	Exclusiva	Efectivo	Docente	23	21. - 25 a 30	30	Decreto 1246/15 Art. 50º 1 c - Art. 50º 3
27	16152484	6	28404	MATTA, Claudia Mariana	Profesor Titular	Simple	Interino	Docente	30		30	Sin Inasistencias
23	12860589	4	15856	MAURANO, Ivonne Ana	Agrupamiento Administrativo Categoría 3 - Subroga 2		Efectivo	No Docente	29	8	30	Compensación
27	25956488	9	30496	MAVERS, Laura Beatriz	Profesor Titular	Simple	Interino	Docente	30		30	Sin Inasistencias
27	17381300	2	23508	MELCHIORI, Elsa Carmen	Agrupamiento Administrativo Categoría 5 - Subroga 4		Efectivo	No Docente	29	15	30	Decreto 366/06 Art. 101º
20	24878771	8	26866	MELCHIORI, Laureano Fernando	Profesor Adjunto	Simple	Interino	Docente	30		30	Sin Inasistencias
27	30671736	9	29616	MELLA, Cristian Nicolás	Jefe de Trabajos Prácticos	Simple	Efectivo	Docente	29	5	30	Decreto 1246/15 Art. 46º a
23	13192120	9	14541	MELZI, Aquiles Enrique	Mantenimiento, Prod. y Serv. Grales Categoría 3		Efectivo	No Docente	29	18	30	Decreto 366/06 Art. 101º - Art. 91º
23	13192120	7	14541	MELZI, Aquiles Enrique	Ayudante de Trabajos Prácticos	-----	Interino	Docente	30		30	Sin Inasistencias
20	28399180	5	28102	MELZI, Omar Darío	Mantenimiento, Prod. y Serv. Grales Cat. 7 - Subroga 6		Efectivo	No Docente	27	12 y 13. - 21	30	Decreto 366/06 Art. 91º - Compensación
27	27002971	3	28856	MENDEZ, Lourdes Virginia Inés	Profesor Adjunto	Simple	Efectivo	Docente	0		30	Tramite por Separado (Licencia por Estudio)
27	13690570	8	19100	MENENDEZ, Gabriela María Eugenia	Jefe de Trabajos Prácticos	Semiexclusiva	Efectivo	Docente	30		30	Sin Inasistencias
27	12370249	2	17642	MERCAU, Silvia Susana	Profesor Titular	Exclusiva	Efectivo	Docente	27	12 a 14	30	Decreto 1246/15 Art. 50º 3
20	17781295	2	22812	MIERAS, Rolando Fabio	Agrupamiento Técnico Categoría 3		Efectivo	No Docente	30		30	Sin Inasistencias
20	17781295	7	22812	MIERAS, Rolando Fabio	Jefe de Trabajos Prácticos	Semiexclusiva	Interino	Docente	30		30	Sin Inasistencias
20	08469393	7	28101	MILLARES, Héctor Julio del Corazón de Jesús	Profesor Titular	Semiexclusiva	Efectivo	Docente	29	22	30	Decreto 1246/15 Art. 50º 1 c
20	08469393	6	28101	MILLARES, Héctor Julio del Corazón de Jesús	Profesor Titular	Semiexclusiva	Efectivo	Docente	29	22	30	Decreto 1246/15 Art. 50º 1 c
20	13992824	6	22580	MOLINA, José Luis Ramón	Profesor Adjunto	Semiexclusiva	Efectivo	Docente	30		30	Sin Inasistencias
20	13992824	0	22580	MOLINA, José Luis Ramón	Profesor Titular	Semiexclusiva	Efectivo	Docente	30		30	Sin Inasistencias
27	14149012	0	23222	MOM, Patricia	Jefe de Trabajos Prácticos	Simple	Efectivo	Docente	30		30	Sin Inasistencias
27	14149012	8	23222	MOM, Patricia	Profesor Titular	Simple	Efectivo	Docente	30		30	Sin Inasistencias
27	12458086	6	22398	MONTENEGRO, Mabel Nancy	Agrupamiento Administrativo Categoría 5		Efectivo	No Docente	27	1. - 6. - 28	30	Decreto 366/06 Art. 91º - Art. 104º - Art. 101º
20	29834903	7	30771	MONTEOLIVA, Juan Manuel	Jefe de Trabajos Prácticos	Simple	Interino	Docente	29	22	30	Decreto 1246/15 Art. 50º 1 c
27	14628422	7	18944	MONTERO, Adriana Marcela	Jefe de Trabajos Prácticos	Semiexclusiva	Interino	Docente	30		30	Sin Inasistencias
27	14628422	3	18944	MONTERO, Adriana Marcela	Profesor Titular	Semiexclusiva	Efectivo	Docente	30		30	Sin Inasistencias
20	14667812	2	21510	MONTERO, Jorge Roberto	Agrupamiento Técnico Categoría 3		Efectivo	No Docente	28	15. - 26	30	Decreto 366/06 Art. 101º - Art. 104º
20	17743484	4	31519	MORALES, Alejandro Enrique	Mantenimiento y Producción Categoría 7		Efectivo	No Docente	29	21	30	Decreto 366/06 Art. 101º
20	17257420	4	22325	MORCOS, Luis Daniel	Profesor Titular	Semiexclusiva	Interino	Docente	30		30	Sin Inasistencias

Resol. N° **528**

Handwritten signature: CARLOS BRAJAK DE GRANO
Handwritten signature: MARIANA SANTOS
FAC. Univ. DIRECTORA GENERAL ADMINISTRATIVA

Anexo Único - Hoja 12/18

20	17257420	1	22325	MORCOS, Luis Daniel	Profesor Titular	Semiexclusiva	Efectivo	Docente	30		30	Sin Inasistencias
27	28152743	9	30647	MORILLAS, María Rebeca	Ayudante de Trabajos Prácticos	-----	Interino	Docente	28	14 y 15	30	Decreto 1246/15 Art. 46° a
27	22185566	5	32367	MORÓN, María Ana	Profesor Adjunto	Simple	Interino	Docente	29	19	30	Decreto 1246/15 Art. 46° a
27	18012974	7	20931	MOVIO, Sandra Patricia	Agrupamiento Administrativo Categoría 3		Efectivo	No Docente	14	4a 19	30	Decreto 366/06 Art. 91°
20	22716657	4	30281	MOYA MARTIN, Fernando Andrés	Jefe de Trabajos Prácticos	Semiexclusiva	Efectivo	Docente	30		30	Sin Inasistencias
27	17204177	4	33157	MOYANO, Marta Isabel	Profesor Adjunto	Simple	Interino	Docente	30		30	Sin Inasistencias
27	14041423	9	16433	MUÑOZ, Lucia Beatriz	Agrupamiento Administrativo Categoría 5 - Subroga 4		Efectivo	No Docente	30		30	Sin Inasistencias
27	23714822	4	26349	MUÑOZ, María Victoria	Profesor Titular	Simple	Efectivo	Docente	30		30	Sin Inasistencias
27	22632277	4	25096	MURCIA, Paula Cecilia	Profesor Adjunto	Simple	Efectivo	Docente	30		30	Sin Inasistencias
27	22632277	5	25096	MURCIA, Paula Cecilia	Profesor Titular	Simple	Interino	Docente	30		30	Sin Inasistencias
27	16553641	5	19405	MUSRI, Alicia Samira	Profesor Adjunto	Simple	Interino	Docente	30		30	Sin Inasistencias
20	23901274	4	31035	NAFRA, Pablo Miguel	Agrupamiento Administrativo Categoría 7		Efectivo	No Docente	29	15	30	Decreto 366/06 Art. 101°
27	14149248	8	19802	NASIFF, Silvia Beatriz	Profesor Titular	Exclusiva	Efectivo	Docente	26	25 a 28	30	Decreto 1246/15 Art. 46° a
27	16868350	3	22890	NAVARRO, Virginia Alicia	Jefe de Trabajos Prácticos	Semiexclusiva	Efectivo	Docente	30		30	Sin Inasistencias
27	18784468	4	24260	NEDYALKOVA, Mariela Gueorgueva	Profesor Adjunto	Semiexclusiva	Efectivo	Docente	28	6. - 18	30	Decreto 1246/15 Art. 50° 1 c - Art. 48° h 2
27	20116813	2	23364	OCHOA, María Marta	Profesor Adjunto		Efectivo	Docente	30		30	Sin Inasistencias
20	94164255	5	28549	ÖESCH KUNZ, Carlos Enrique	Profesor Titular	Simple	Efectivo	Docente	29	8	29	Decreto 1246/15 Art. 50° 2 a
27	22376584	7	28696	OLALLA, Elba María Teresa	Profesor Adjunto	Simple	Efectivo	Docente	29	22	29	Decreto 1246/15 Art. 50° 2 a
28	20114795	7	27102	ORDOÑEZ, Gustavo Fabián	Ayudante de Primera	Simple	Efectivo	Docente	0		0	Trámite por separado (Licencia por Incompatibilidad)
28	20114795	7	27102	ORDOÑEZ, Gustavo Fabián	Profesor Titular	Simple	Reemplazante	Docente	30		30	Sin Inasistencias
28	20114795	7	27102	ORDOÑEZ, Gustavo Fabián	Profesor Adjunto	Semiexclusiva	Reemplazante	Docente	30		30	Sin Inasistencias
28	20114795	2	27102	ORDOÑEZ, Gustavo Fabián	Jefe de Trabajos Prácticos	Semiexclusiva	Reemplazante	Docente	30		30	Sin Inasistencias
27	29429672	2	29847	ORELLANA LANUS, Luciana Natalia	Profesor Adjunto	Simple	Interino	Docente	30		30	Sin Inasistencias
27	29429672	2	29847	ORELLANA LANUS, Luciana Natalia	Jefe de Trabajos Prácticos	Semiexclusiva	Reemplazante	Docente	30		30	Sin Inasistencias
27	29429672	2	29847	ORELLANA LANUS, Luciana Natalia	Jefe de Trabajos Prácticos	Simple	Efectivo	Docente	0		0	Trámite por separado (Licencia por Incompatibilidad)
27	29429672	4	29847	ORELLANA LANUS, Luciana Natalia	Profesor Titular	Simple	Interino	Docente	30		30	Sin Inasistencias
23	13109555	1	19793	ORO, Laura Esther	Agrupamiento Administrativo Categoría 3 - Subroga 2		Efectivo	No Docente	30		30	Sin Inasistencias
23	13951735	6	23402	ORO, Marcelo José	Ayudante Técnico de Trabajos Prácticos	-----	Interino	Docente	0		30	Decreto 1246/15 Art. 46° a - Trámite por Separado (Licencia por Largo Tratamiento)
27	14985494	9	17793	ORSINI, Patricia Mónica	Agrupamiento Técnico Categoría 3 - Subroga 2		Efectivo	No Docente	28	22 y 28	30	Decreto 366/06 Art. 101°
23	30536030	4	31881	ORTEGA, Federico	Jefe de Trabajos Prácticos	Simple	Interino	Docente	30		30	Sin Inasistencias
20	24207126	5	33764	ORTIZ, Carmelo Osvaldo Julio	Jefe de Trabajos Prácticos	Simple	Interino	Docente	30		30	Sin Inasistencias
20	11177289	5	15260	ORTIZ, Ciro Omar	Jefe de Trabajos Prácticos	Semiexclusiva	Interino	Docente	30		30	Sin Inasistencias
20	11177289	7	15260	ORTIZ, Ciro Omar	Profesor Titular	Simple	Efectivo	Docente	30		30	Sin Inasistencias

Resol. N° **528**

Carlos Brajak
CARLOS BRAJAK
DECANO

Mariana Santos
MARIANA SANTOS
DIRECTORA GENERAL ADMINISTRATIVA



Anexo Único - Hoja 13/18

20	10730359	4	15750	ORTIZ, Remigio Osvaldo	Mantenimiento, Prod. y Serv. Grales. Cat. 6 - Subroga 4		Efectivo	No Docente	26	5 a 8	30	Decreto 366/06 Art. 91º
20	13335126	8	21688	OTERO, Patricia del Carmen	Profesor Titular	Simple	Efectivo	Docente	30		30	Sin Inasistencias
27	13556730	1	21705	PACACCIO, Claudia Estela	Jefe de Trabajos Prácticos	Exclusiva	Efectivo	Docente	30		30	Sin Inasistencias
27	14667810	0	17785	PACHECO, Mónica Beatriz	Profesor Titular	Exclusiva	Efectivo	Docente	30		30	Sin Inasistencias
27	13335649	7	18483	PAGANO, Luisa María	Jefe de Trabajos Prácticos	Simple	Efectivo	Docente	30		30	Sin Inasistencias
20	13998520	7	20953	PALADINO, Juan	Ayudante de Primera	Exclusiva	Efectivo	Docente	25	1, 5 a 8	30	Decreto 1246/15 Art. 46º a
20	13998520	2	20953	PALADINO, Juan	Profesor Titular	Simple	Interino	Docente	25	1, 5 a 8	30	Decreto 1246/15 Art. 46º a
27	32162971	2	32840	PALOMO, Yésica Mariana	Jefe de Trabajos Prácticos	Semiexclusiva	Interino	Docente	30		30	Sin Inasistencias
27	13177814	4	22849	PANACCIULLI, Ana María	Agrupamiento Administrativo Categoría 4		Efectivo	No Docente	29	15	30	Decreto 366/06 Art. 101º
20	29537941	7	30324	PARÉS, Leandro Marcelo	Profesor Titular	Simple	Efectivo	Docente	30		30	Sin Inasistencias
27	20444979	8	22885	PEDRAZA, Laura Edith	Agrupamiento Administrativo Categoría 5		Efectivo	No Docente	14	4 a 19	30	Decreto 366/06 Art. 91º
20	10907273	9	20060	PELETAY, Ángel Ricardo	Mantenimiento, Prod. y Serv. Grales Categoría 3		Efectivo	No Docente	30		30	Sin Inasistencias
23	16609098	9	23881	PEPE, Eduardo Gabriel	Profesor Adjunto	Simple	Efectivo	Docente	30		30	Sin Inasistencias
23	16609098	2	23881	PEPE, Eduardo Gabriel	Profesor Titular	Simple	Efectivo	Docente	30		30	Sin Inasistencias
27	13760982	8	22852	PERALTA, Claudia Beatriz	Jefe de Trabajos Prácticos	Semiexclusiva	Efectivo	Docente	30		30	Sin Inasistencias
20	34525167	4	33585	PERALTA, Diego Fernando	Jefe de Trabajos Prácticos	Semiexclusiva	Reemplazante	Docente	30		30	Sin Inasistencias
20	26305408	3	29617	PERALTA, Gabriel Enrique	Profesor Titular	Semiexclusiva	Efectivo	Docente	29	18	30	Decreto 1246/15 Art. 50º 1 c
27	13998502	3	17831	PERALTA, Miriam Beatriz	Ayudante de Trabajos Prácticos	-----	Interino	Docente	30		30	Sin Inasistencias
27	14783040	8	28153	PEREZ, Silvia Susana	Profesor Titular	Simple	Efectivo	Docente	30		30	Sin Inasistencias
27	14065413	7	23147	PERIS, Adriana Marisa	Jefe de Trabajos Prácticos	Simple	Efectivo	Docente	0		0	Trámite por separado (Licencia por Incompatibilidad)
27	18591804	1	24499	PERLBACH, María Beatriz	Jefe de Trabajos Prácticos	Semiexclusiva	Interino	Docente	30		30	Sin Inasistencias
27	18082526	1	23037	PIEZZI, Adriana María	Profesor Titular	Semiexclusiva	Efectivo	Docente	30		30	Sin Inasistencias
27	16470598	8	17297	PIONETTI, Sandra Mirian	Agrupamiento Administrativo Categoría 3		Efectivo	No Docente	11	12. - 13 a 30	30	Decreto 366/06 Art. 101º - Art. 91º
27	20559380	8	25226	PISTONE, Ana Elia	Jefe de Trabajos Prácticos	Simple	Efectivo	Docente	30		30	Sin Inasistencias
27	20559380	8	25226	PISTONE, Ana Elia	Profesor Titular	Simple	Interino	Docente	30		30	Sin Inasistencias
20	33517037	3	31919	PIZARRO, Gabriel Víctor	Auxiliar de Gestión Cat. A		Interino	No Docente	29	8	30	Compensación
20	12223641	3	16169	PIZARRO, Víctor Manuel	Mantenimiento, Prod. y Serv. Grales Categoría 3		Efectivo	No Docente	30		30	Sin Inasistencias
27	13184401	3	27200	PLANA, Amelia Ángela	Jefe de Trabajos Prácticos	Semiexclusiva	Efectivo	Docente	0		0	Trámite por separado (Licencia por Incompatibilidad)
27	13184401	0	27200	PLANA, Amelia Ángela	Profesor Asociado	Semiexclusiva	Interino	Docente	30		30	Sin Inasistencias
27	16294970	5	18724	PLANA, Beatriz Elina	Profesor Asociado	Exclusiva	Efectivo	Docente	30		30	Sin Inasistencias
27	31737979	5	33034	POBLETE, María Lourdes	Ayudante de Primera	Simple	Reemplazante	Docente	29	1	30	Decreto 1246/15 Art. 50º 1 c
27	13806753	8	19535	PODESTÁ, Silvia Adela	Profesor Adjunto	Semiexclusiva	Efectivo	Docente	30		30	Sin Inasistencias
24	10846740	8	20528	PONCE, Simón Patricio	Profesor Asociado	Semiexclusiva	Efectivo	Docente	30		30	Sin Inasistencias
24	10846740	8	20528	PONCE, Simón Patricio	Profesor Titular	Simple	Efectivo	Docente	30		30	Sin Inasistencias

Resol. N° 528

Carlos Brajak
CARLOS BRAJAK
DISEÑO

Mariana Santos
MARIANA SANTOS
DIRECTORA GENERAL ADMINISTRATIVA



27	24467633	7	32836	PONS, Betiana Mariela	Jefe de Trabajos Prácticos	Simple	Interino	Docente	11	11 a 30	30	Trámite por Separado (Licencia por Maternidad)
27	21877474	8	28550	PORCO, María Alejandra	Jefe de Trabajos Prácticos	Simple	Efectivo	Docente	30		30	Sin Inasistencias
20	13998282	8	20984	POSADA, Raúl Daniel	Profesor Titular	Semiexclusiva	Interino	Docente	29	14	30	Decreto 1246/15 Art. 50° 1 c
20	13998282	1	20984	POSADA, Raúl Daniel	Profesor Titular	Semiexclusiva	Efectivo	Docente	29	14	30	Decreto 1246/15 Art. 50° 1 c
27	11964032	9	17116	PRADOS, Graciela Elisabeth	Profesor Titular	Simple	Efectivo	Docente	30		30	Sin Inasistencias
27	22464774	8	33738	PRULLETTI, María Fabiola	Jefe de Trabajos Prácticos	Simple	Interino	Docente	30		30	Sin Inasistencias
27	27369715	8	30430	PSEDA, Gabriela Cecilia	Profesor Titular	Semiexclusiva	Efectivo	Docente	30		30	Sin Inasistencias
27	24372067	9	32541	PUCCIO, Silvana Lorena	Jefe de Trabajos Prácticos	Simple	Reemplazante	Docente	30		30	Sin Inasistencias
23	23678206	9	28099	PUEBLA, Oscar Enrique	Profesor Titular	Semiexclusiva	Efectivo	Docente	30		30	Sin Inasistencias
23	23678206	7	28099	PUEBLA, Oscar Enrique	Profesor Titular	Simple	Efectivo	Docente	30		30	Sin Inasistencias
20	27550522	8	32554	QUINTEROS BAEZ, Julio Roberto	Ayudante de Primera	Simple	Reemplazante	Docente	30		30	Sin Inasistencias
20	11884074	9	18200	QUIROGA, Raúl Orlando	Mantenimiento, Prod. y Serv. Grales Categoría 5		Efectivo	No Docente	29	27	30	Decreto 366/06 Art. 101°
23	23792397	0	27322	RAMALLO, Lucas	Jefe de Trabajos Prácticos	Simple	Reemplazante	Docente	29	6	30	Decreto 1246/15 Art. 50° 1 c
27	10207569	0	13503	RAMOS, Ana María	Agrupamiento Administrativo Categoría 3		Efectivo	No Docente	27	1. - 18. - 26	30	Decreto 366/06 Art. 101° - Art. 91° - Art. 104°
27	13760448	3	28696	RASO, Alicia Edith	Jefe de Trabajos Prácticos	Semiexclusiva	Efectivo	Docente	30		30	Sin Inasistencias
27	13760448	8	15955	RASTELLI, Silvia Rosalba	Agrupamiento Administrativo Categoría 4		Efectivo	No Docente	21	6, 11 a 13, 26 a 30	30	Decreto 366/06 Art. 91°
20	28162468	3	28104	REY, Jerónimo Rodrigo	Mantenimiento, Prod. y Serv. Grales Categoría 7		Efectivo	No Docente	30		30	Sin Inasistencias
27	39239724	9	31914	REYES, Ana Laura	Mantenimiento, Prod. y Serv. Grales Categoría 7		Contratado	No Docente	28	6. - 26	30	Decreto 366/06 Art. 101° - Art. 104°
23	11964076	7	18178	REYNALS, Jorge Ernesto	Mantenimiento, Prod. y Serv. Grales Categoría 6		Efectivo	No Docente	0		30	Decreto 366/06 Art. 91° - Trámite por Separado (Licencia por Largo Tratamiento)
20	14654071	7	22116	REYNAUD, Ricardo Enrique	Jefe de Trabajos Prácticos	Simple	Interino	Docente	30		30	Sin Inasistencias
20	14654071	7	22116	REYNAUD, Ricardo Enrique	Profesor Titular	Semiexclusiva	Interino	Docente	30		30	Sin Inasistencias
20	14654071	9	22116	REYNAUD, Ricardo Enrique	Jefe de Trabajos Prácticos	Semiexclusiva	Reemplazante	Docente	30		30	Sin Inasistencias
27	16767350	5	21725	RICCIARDI, María Alejandra	Jefe de Trabajos Prácticos	Semiexclusiva	Efectivo	Docente	29	21	30	Decreto 1246/15 Art. 50° 1 c
27	31546725	4	33399	RIGHI, Valeria	Ayudante de Primera	Simple	Interino	Docente	30		30	Sin Inasistencias
27	30987717	7	32256	RINCHESE, María Julieta	Jefe de Trabajos Prácticos	Semiexclusiva	Reemplazante	Docente	30		30	Sin Inasistencias
20	25158739	5	33085	RIVEROS, Federico Pablo	Jefe de Trabajos Prácticos	Simple	Interino	Docente	30		30	Sin Inasistencias
20	12162124	3	19906	ROCO, Lelia Graciela	Profesor Titular	Exclusiva	Efectivo	Docente	30		30	Sin Inasistencias
20	26128965	8	27569	RODRIGUEZ, Adrián Darío	Profesor Adjunto	Simple	Interino	Docente	30		30	Sin Inasistencias
20	18012435	8	32921	RODRIGUEZ, Álvaro Pedro	Profesor Titular	Simple	Interino	Docente	30		30	Sin Inasistencias
20	18012435	0	32921	RODRIGUEZ, Álvaro Pedro	Profesor Titular	Semiexclusiva	Interino	Docente	30		30	Sin Inasistencias
20	31282485	3	30851	RODRIGUEZ, Cristian Andrés	Agrupamiento Administrativo Categoría 7		Efectivo	No Docente	30		30	Sin Inasistencias
28	13425345	5	15447	RODRIGUEZ, Gustavo Jesús Alfredo	Agrupamiento Administrativo Categoría 3 - Subroga 2		Efectivo	No Docente	30		30	Sin Inasistencias
27	16767707	6	23340	RODRIGUEZ, María Mercedes	Profesor Titular	Semiexclusiva	Efectivo	Docente	30		30	Sin Inasistencias

Resol. N° **528**

[Handwritten Signature]
DIRECTORA GENERAL ADMINISTRATIVA
MARIANA SANTOS

20	26305911	1	25825	RODRIGUEZ, Mauro Heber	Profesor Titular	Simple	Efectivo	Docente	29	4	30	Decreto 1246/15 Art. 50° 1 e
20	16448069	9	20448	ROLDÁN, Pablo Javier	Ayudante de Trabajos Prácticos	-----	Interino	Docente	29	29	30	Decreto 1246/15 Art. 50° 1 c
27	228810847	5	29661	ROMANIUK, Ana María	Profesor Titular	Simple	Interino	Docente	30		30	Sin Inasistencias
20	11091416	9	17404	ROMERO, Jorge Antonio	Profesor Adjunto	Simple	Interino	Docente	30		30	Sin Inasistencias
20	17084275	3	19839	ROMERO, Juan Eugenio	Profesor Titular	Simple	Interino	Docente	30		30	Sin Inasistencias
20	31902659	6	32881	ROMERO PASCHERO, Nahuel	Profesor Adjunto	Semiexclusiva	Reemplazante	Docente	30		30	Sin Inasistencias
20	27968877	6	28894	RONDÁN, Jorge Jesús Darío	Jefe de Trabajos Prácticos	Simple	Efectivo	Docente	30		30	Sin Inasistencias
20	27968877	2	28894	RONDÁN, Jorge Jesús Darío	Profesor Titular	Simple	Efectivo	Docente	30		30	Sin Inasistencias
20	16588688	4	21925	ROSALES, Eliana Graciela	Ayudante de Trabajos Prácticos	-----	Interino	Docente	30		30	Sin Inasistencias
27	26083007	4	29167	ROSALES, María Anselma	Jefe de Trabajos Prácticos	Semiexclusiva	Efectivo	Docente	0		30	Trámite por Separado (Postmaternidad) - Licencia Anual Ordinaria No Gozada
23	16491655	7	24327	ROSALES, Roberto Alejandro	Agrupamiento Administrativo Categoría 5 - Subroga 4		Efectivo	No Docente	28	4 y 5	30	Decreto 366/06 Art. 91°
27	22140371	1	30407	ROSAS, Lorena Beatriz	Jefe de Trabajos Prácticos	Simple	Interino	Docente	27	4 a 6	30	Decreto 1246/15 Art. 49° 1 d
20	17336189	1	22122	ROSAS, Sergio Eduardo	Jefe de Trabajos Prácticos	Simple	Efectivo	Docente	0		0	Trámite por separado (Licencia por Incompatibilidad)
20	17336189	1	22122	ROSAS, Sergio Eduardo	Jefe de Trabajos Prácticos	Simple	Efectivo	Docente	0		0	Trámite por separado (Licencia por Incompatibilidad)
20	17336189	2	22122	ROSAS, Sergio Eduardo	Profesor Titular	Semiexclusiva	Interino	Docente	30		30	Sin Inasistencias
27	10482055	0	17818	ROSATO, Alicia Beatriz	Profesor Titular	Semiexclusiva	Efectivo	Docente	30		30	Sin Inasistencias
20	10493532	5	14624	RUGGIERO, Roberto Tiberio	Profesor Titular	Semiexclusiva	Efectivo	Docente	30		30	Sin Inasistencias
20	04985499	7	12928	RUIZ, Félix Rafael	Profesor Titular	Simple	Efectivo	Docente	30		30	Sin Inasistencias
20	14858305	7	19853	RUIZ, Sergio Hugo	Agrupamiento Administrativo Categoría 3 - Subroga 2		Efectivo	No Docente	30		30	Sin Inasistencias
20	06708407	0	17958	RUPOLO, Vilma Emilia	Profesor Titular	Semiexclusiva	Efectivo	Docente	30		30	Sin Inasistencias
20	23901335	4	27813	SABARONI, Roberto Ariel	Agrupamiento Administrativo Categoría 5		Efectivo	No Docente	29	21	30	Decreto 366/06 Art. 101°
27	25297470	4	32923	SAEZ, Alejandra	Profesor Adjunto	Semiexclusiva	Interino	Docente	24	25 a 30	30	Decreto 1246/15 Art. 50° 3
27	25297470	0	32923	SAEZ, Alejandra	Profesor Adjunto	Simple	Reemplazante	Docente	23	13. - 25 a 30	30	Decreto 1246/15 Art. 50° 1 c - Art. 50° 3
20	23955640	0	24592	SALCEDO, Pablo Miguel	Profesor Titular	Exclusiva	Efectivo	Docente	30		30	Sin Inasistencias
20	23955640	7	24592	SALCEDO, Pablo Miguel	Profesor Titular	Simple	Efectivo	Docente	30		30	Sin Inasistencias
27	12162249	7	15890	SALMERÓN, Noemí	Jefe de Trabajos Prácticos	Simple	Efectivo	Docente	0		0	Trámite por separado (Licencia por Incompatibilidad)
20	12162249	7	15890	SALMERÓN, Noemí	Profesor Adjunto	Semiexclusiva	Interino	Docente	30		30	Sin Inasistencias
27	12162249	4	15890	SALMERÓN, Noemí	Profesor Titular	Semiexclusiva	Interino	Docente	30		30	Sin Inasistencias
27	16448493	8	20559	SAMMARCO, Liliana Beatriz	Profesor Titular	Exclusiva	Efectivo	Docente	30		30	Sin Inasistencias
27	31628484	9	33644	SANCHEZ, Natacha Soledad	Ayudante de Primera	Simple	Reemplazante	Docente	30		30	Sin Inasistencias
20	16330825	9	19903	SANCHEZ, Octavio José	Profesor Titular	Simple	Efectivo	Docente	30		30	Sin Inasistencias
20	16330825	4	19903	SANCHEZ, Octavio José	Profesor Titular	Exclusiva	Efectivo	Docente	30		30	Sin Inasistencias
20	21376194	7	24541	SANTINI, José Ariel	Mantenimiento, Prod. y Serv. Grales. Cat. 6 - Subroga 5		Efectivo	No Docente	29	6	30	Decreto 366/06 Art. 101°

Resol. N° 528

CARDOS BRAJAK
SECRETARIO

MARIANA SANTOS
DIRECTORA GENERAL ADMINISTRATIVA



27	18079976	5	19544	SANTOS, Mariana	Agrupamiento Administrativo Categoría 1		Efectivo	No Docente	30		30	Sin Inasistencias
27	31286598	3	31724	SCHERBOSKY, María Federica	Profesor Titular	Simple	Interino	Docente	30		30	Sin Inasistencias
20	20809152	2	24158	SCALZO, Pablo David	Agrupamiento Administrativo Categoría 5 - Subroga 3		Efectivo	No Docente	30		30	Sin Inasistencias
20	14428155	5	29862	SCHOBINGER GUGELMEIER, Juan Cristián	Profesor Adjunto	Semiexclusiva	Efectivo	Docente	30		30	Sin Inasistencias
27	08512065	0	12790	SEDERO, Ramón Samuel	Profesor Titular	Exclusiva	Efectivo	Docente	30		30	Sin Inasistencias
20	13992634	9	25995	SEGOVIA, Jose Edgardo	Jefe de Trabajos Prácticos	Simple	Efectivo	Docente	30		30	Sin Inasistencias
27	24161331	9	25615	SEMIZ, Jimena Gabriela	Jefe de Trabajos Prácticos	Simple	Efectivo	Docente	29	13	30	Decreto 1246/15 Art. 50º 1 c
27	24161331	9	25615	SEMIZ, Jimena Gabriela	Profesor Adjunto	Semiexclusiva	Efectivo	Docente	29	13	30	Decreto 1246/15 Art. 50º 1 c
27	24161331	0	25616	SEMIZ, Jimena Gabriela	Ayudante de Primera	Simple	Interino	Docente	29	13	30	Decreto 1246/15 Art. 50º 1 c
27	29875581	7	32401	SEÑORANS, Valeria	Agrupamiento Administrativo Categoría 7		Contratado	No Docente	29	15	30	Compensación
27	22132447	8	28799	SEQUEIRA, Myriam Elizabeth	Profesor Titular	Simple	Efectivo	Docente	30		30	Sin Inasistencias
20	12584288	8	27673	SERIO, Daniel José Martín	Profesor Titular	Semiexclusiva	Efectivo	Docente	24	25 a 30	30	Decreto 1246/15 Art. 46º a
20	25353103	2	29549	SERVERA, Santiago	Ayudante de Primera	Simple	Efectivo	Docente	30		30	Sin Inasistencias
27	25123321	0	26157	SILVESTRI, María Luciana	Profesor Titular	Simple	Interino	Docente	30		30	Sin Inasistencias
27	26298099	1	31910	SIMIONATO, Claudia Petrona	Auxiliar de Gestión Cat. A		Interino	No Docente	29	8	30	Decreto 366/06 Art. 101º
20	14781164	3	23917	SISINNI, Carlos Alberto	Agrupamiento Técnico Profesional 4		Efectivo	No Docente	30		30	Sin Inasistencias
27	24759133	4	30406	SORIA, María Soledad	Profesor Titular	Semiexclusiva	Interino	Docente	30		30	Sin Inasistencias
20	33579413	4	27918	SORBELLO, Leandro Víctor	Profesor Titular	Simple	Efectivo	Docente	30		30	Sin Inasistencias
20	17084028	7	21237	SOSA TALLEI, Héctor Andrés	Agrupamiento Administrativo Categoría 4		Efectivo	No Docente	27	4. - 12. - 27	30	Decreto 366/06 Art. 97º (Misión Oficial) - Compensación - Decreto 366/06 Art. 101º
27	13881144	9	20182	SOSA, Gladys Cristián	Agrupamiento Administrativo Categoría 4		Efectivo	No Docente	30		30	Sin Inasistencias
23	28159455	9	31732	STIRN, Antonio Estanislao	Jefe de Trabajos Prácticos	Semiexclusiva	Interino	Docente	30		30	Sin Inasistencias
23	28159455	9	31732	STIRN, Antonio Estanislao	Profesor Adjunto	Semiexclusiva	Interino	Docente	30		30	Sin Inasistencias
20	18342616	8	25772	SUAREZ VIE, Francisco Alejandro	Profesor Titular	Semiexclusiva	Efectivo	Docente	30		30	Sin Inasistencias
20	13912758	8	23412	SUCH, Esteban Gabriel	Profesor Titular	Simple	Efectivo	Docente	15	11 a 25	30	Licencia Anual Ordinaria No Gozada
20	13912758	7	23412	SUCH, Esteban Gabriel	Profesor Titular	Semiexclusiva	Efectivo	Docente	15	11 a 25	30	Licencia Anual Ordinaria No Gozada
20	22033289	9	33639	SUELDO, Ernesto Javier	Profesor Titular	Exclusiva	Interino	Docente	29	15	30	Decreto 1246/15 Art. 46º a
20	12726047	7	28978	SURA, José Santiago	Mantenimiento, Prod. y Serv. Grales. Cat. 7 - Subroga 5		Efectivo	No Docente	28	1 y 22	30	Compensación
27	17252333	6	28223	SURA, Mónica Silvia	Agrupamiento Administrativo Categoría 6		Efectivo	No Docente	29	8	30	Decreto 366/06 Art. 101º
27	18866841	6	31274	TAKHMANOVA, Tatiana	Profesor Adjunto	Semiexclusiva	Interino	Docente	30		30	Sin Inasistencias
27	18866841	8	31274	TAKHMANOVA, Tatiana	Ayudante de Primera	Semiexclusiva	Remplazante	Docente	30		30	Sin Inasistencias
20	16963155	1	28125	TASCHERET, Arturo Eduardo	Profesor Titular	Simple	Efectivo	Docente	30		30	Sin Inasistencias
20	07662357	1	23053	TELLO, Ricardo Domingo	Profesor Titular	Simple	Efectivo	Docente	30		30	Sin Inasistencias
20	07662357	1	23053	TELLO, Ricardo Domingo	Profesor Titular	Semiexclusiva	Efectivo	Docente	30		30	Sin Inasistencias
20	13772532	1	20056	TOMASSIELLO, Roberto Luis	Profesor Titular	Simple	Interino	Docente	30		30	Sin Inasistencias

Handwritten signatures and stamps:
 - "SANTOS BRAJAK" (signature)
 - "ESANO" (signature)
 - "Lic. Univ. MARYANA SANTOS" (signature)
 - "DIRECTORA GENERAL ADMINISTRATIVA" (stamp)

20	13772532	9	20056	TOMASSIELLO, Roberto Luis	Profesor Titular	Semiexclusiva	Efectivo	Docente	30		30	Sin Inasistencias
20	30051993	3	28951	TONIDANDEL, Juan Marcos	Ayudante de Primera	Simple	Interino	Docente	30		30	Sin Inasistencias
27	31284187	4	28721	TORRES MENDOZA, Noelia Evangelina	Ayudante de Primera	Semiexclusiva	Interino	Docente	30		30	Sin Inasistencias
27	30836988	4	32796	TORRES, Laura Beatriz	Jefe de Trabajos Prácticos	Simple	Interino	Docente	30		30	Sin Inasistencias
27	30836988	3	32796	TORRES, Laura Beatriz	Jefe de Trabajos Prácticos	Simple	Interino	Docente	30		30	Sin Inasistencias
20	06220013	4	13544	TROZZO, María Ester del Carmen	Profesor Titular	Semiexclusiva	Interino	Docente	30		30	Sin Inasistencias
20	35662594	9	31965	TULIÁN LABIANO, Huayma Yepún	Ayudante de Primera	Simple	Interino	Docente	29	7	30	Decreto 1246/15 Art. 50º 1 c
20	10942040	9	18771	UGO, Juan Carlos	Profesor Titular	Exclusiva	Efectivo	Docente	30		30	Sin Inasistencias
23	93721404	4	24866	URBAY GONZALEZ MUJICA, Roberto Antonio	Profesor Titular	Exclusiva	Efectivo	Docente	28	19 y 21	30	Decreto 1246/15 Art. 50º 1 c
23	10942230	4	24074	VALDIVIESO, Miriam Dominga	Agrupamiento Administrativo Categoría 3 - Subroga. 2		Efectivo	No Docente	30		30	Sin Inasistencias
27	10273280	7	13571	VALENTE, Silvia Elena	Profesor Titular	Semiexclusiva	Efectivo	Docente	30		30	Sin Inasistencias
23	24530775	0	24539	VENEZIA, Alejandro Pablo	Agrupamiento Técnico Categoría 5 - Subroga 4		Efectivo	No Docente	28	15. - 19	30	Decreto 366/06 Art. 91º - Art. 101º
27	22821112	0	25104	VERA, Verónica Isolina	Jefe de Trabajos Prácticos	Semiexclusiva	Efectivo	Docente	0		0	Trámite por separado (Licencia por Incompatibilidad)
27	22821112	7	25104	VERA, Verónica Isolina	Profesor Adjunto	Semiexclusiva	Remplazante	Docente	30		30	Sin Inasistencias
20	32130241	8	31912	VIDELA, Germán Andrés	Mantenimiento, Prod. y Serv. Grales Categoría 7		Contratado	No Docente	29	26	30	Decreto 366/06 Art. 101º
27	31812315	5	30139	VILLALBA, Ayelén María	Ayudante de primera	Simple	Efectivo	Docente	30		30	Sin Inasistencias
20	14781307	1	27986	VILLARRUEL, Susana Beatriz	Agrupamiento Administrativo Categoría 5		Efectivo	No Docente	26	19 a 22	30	Decreto 366/06 Art. 91º
27	23901306	6	31915	VIVES, Silvia Graciela	Agrupamiento Administrativo Categoría 7		Contratado	No Docente	22	4 y 13. - 18 - 19 a 22	30	Decreto 366/06 Art. 101º - Art. 97º d - Art. 91º
20	18745473	6	27941	YÁNQUEZ, Héctor Miguel	Mantenimiento, Prod. y Serv. Grales Cat. 7 - Subroga 5		Efectivo	No Docente	28	11 y 12	30	Compensación
20	18745473	5	27941	YÁNQUEZ, Héctor Miguel	Ayudante de Primera	Simple	Interino	Docente	30		30	Sin Inasistencias
20	11087317	4	16577	YANZÓN, Víctor Eduardo	Mantenimiento, Prod. y Serv. Grales Cat. 5		Efectivo	No Docente	28	1. - 11	30	Decreto 366/06 Art. 101º - Art. 91º
27	18084217	6	33879	YARLLUR, María Fernanda	Jefe de Trabajos Prácticos	Simple	Interino	Docente	23		23	Desde 08/06
27	20563009	4	21528	YURCIC, Andrea Verónica	Profesor Titular	Simple	Efectivo	Docente	30		30	Sin Inasistencias
27	17317286	2	28221	ZAKALIK, Marcela Rebeca	Jefe de Trabajos Prácticos	Simple	Efectivo	Docente	30		30	Sin Inasistencias
20	12287784	2	22145	ZALAZAR, Oscar	Profesor Adjunto	Simple	Efectivo	Docente	0		0	Trámite por separado (Licencia por Incompatibilidad)
20	12287784	2	22145	ZALAZAR, Oscar	Profesor Titular	Simple	Efectivo	Docente	0		0	Trámite por separado (Licencia por Incompatibilidad)
20	12287784	9	22145	ZALAZAR, Oscar	Profesor Titular	Exclusiva	Interino	Docente	30		30	Sin Inasistencias
27	11264926	3	17324	ZARAGOZA, María Inés	Profesor Adjunto	Semiexclusiva	Efectivo	Docente	30		30	Sin Inasistencias
20	20111205	8	27475	ZARZAVILLA, Javier Antonio	Profesor Adjunto	Semiexclusiva	Interino	Docente	30		30	Sin Inasistencias
20	13912663	8	30136	ZAVARONI, Edgardo Jesús	Mantenimiento, Prod. y Serv. Grales Cat. 7 - Subroga 6		Efectivo	No Docente	9	8. - 10 a 30	30	Compensación. - Decreto 366/06 Art. 91º

Resol. N° **528**

[Firma]
DIRECCIÓN GENERAL DE DISEÑO

[Firma]
Téc. Univ. MARIANA SANTOS
DIRECCIÓN GENERAL ADMINISTRATIVA



Anexo Único - Hoja 18/18

20	17084009	1	23399	ZERVOS, Nicolás Rafael	Adicional por Mayor Dedicación		Efectivo	No Docente	30		30	Sin Inasistencias
27	22059682	1	23390	ZINNA, María Fernanda	Jefe de Trabajos Prácticos	Simple	Interino	Docente	30		30	Sin Inasistencias
27	22059682	6	23390	ZINNA, María Fernanda	Profesor Adjunto	Simple	Interino	Docente	30		30	Sin Inasistencias
27	12663392	6	19534	ZOZAYA, Claudia Elisa	Jefe de Trabajos Prácticos	Simple	Efectivo	Docente	0		0	Trámite por separado (Licencia por Incompatibilidad)
27	12663392	6	19534	ZOZAYA, Claudia Elisa	Profesor Titular	Simple	Interino	Docente	30		30	Sin Inasistencias

RESOLUCIÓN Nº **528**

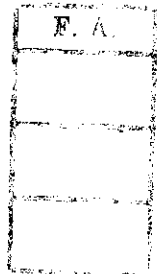

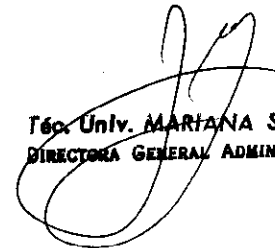
Téc. Univ. **MARIANA SANTOS**
DIRECTORA GENERAL ADMINISTRATIVA

Prof. **CARLOS BRAJAK**
DECANO